Fondo para la Excelencia de la Educación y la Investigación

INFORME DE MONITOREO

PROGRAMA NACIONAL DE BECAS EN EL EXTERIOR PARA EL FORTALECIMIENTO DE LA INVESTIGACIÓN, LA INNOVACIÓN Y LA EDUCACIÓN.

INFORME SEMESTRAL 16

PERIODO INFORMADO: SEGUNDO SEMESTRE AÑO 2022
(JULIO-DICIEMBRE)

MINISTERIO DE HACIENDA

FECHA DE PRESENTACIÓN: /01/2023

Programa Nacional de Becas de Postgrados en el Exterior "Don Carlos Antonio López" (BECAL)

PARTE 1 - ANTECEDENTES
El "Programa Nacional de Becas en el Exterior para el Fortalecimiento de la Investigación, la Innovación y la Educación" tiene por objetivo contribuir a aumentar los niveles de generación de investigación y de aplicación de conocimiento en las áreas de ciencia y tecnología, y en los niveles de aprendizaje en la educación a través del mejoramiento de la oferta del capital humano avanzado en dichas áreas (CyT y educación). Este programa es liderado por un Comité de Coordinación Estratégica, coordinado por su Unidad Ejecutora dependiente del Ministerio de Hacienda, y directamente vinculado para el cumplimiento de las metas y alcances del Programa con el Ministerio de Educación y Ciencias (MEC), con el Consejo Nacional de Ciencias y Tecnología (CONACYT) y con la Secretaría Técnica de Planificación del Desarrollo Económico y Social (STP). El programa es financiado por el Fondo para la Excelencia de la Educación y la Investigación (FEEI) y por el Banco Interamericano de Desarrollo (BID).
Los objetivos específicos del programa son: (i) aumentar la cantidad de investigadores con doctorado y maestría en áreas CyT; (ii) aumentar la cantidad de educadores con maestría en educación en las diversas áreas del conocimiento.
OBSERVACIONES:
El Programa fue aprobado por Resolución CAFEEI N° 19 del 28 de abril del 2015. La modificación y actualización del programa fue aprobada por Resolución CAFEEI N° 57 del 2017. La actualización coincidió con la entrada en vigencia para la implementación del Contrato de Préstamo 3391/OC-PR, firmado entre la República del Paraguay y el Banco Interamericano de Desarrollo en fecha 09 de abril de 2016 y ratificado por el Congreso Nacional mediante la Promulgación de la Ley N°5745/2016 en fecha 06 de octubre de 2016, para la ejecución del Programa de Becas. En tal sentido, como parte del proceso de cumplimiento de cláusulas para el inicio de la operación, se ha realizado una actualización y ampliación del Reglamento Operativo del Programa a efectos de incluir los anexos necesarios para el cumplimiento de objetivos con ambas fuentes de financiamiento. Asimismo, las metas del programa fueron modificadas conforme a las experiencias de las convocatorias realizadas.
FECHA DE ÚLTIMA ACTUALIZACIÓN
31/12/22

BECAS DON CARLOS ANTONIO LÓPEZ
Excelencia es futuro

TETÃ REKUÁI
GOBIERNO NACIONAL

Paraguay de la gente

Programa Nacional de Becas de Postgrados en el Exterior "Don Carlos Antonio López" (BECAL)

PARTE 2 - DATOS BASICOS DEL PROYECTO	
NOMBRE DEL PROYECTO	Programa Nacional de Becas en el Exterior para el Fortalecimiento de la Investigación, la Innovación y la Educación
NOMBRE DE FANTASIA	Programa Nacional de Becas de Postgrado en el Exterior "Don Carlos Antonio López"
ORGANISMO EJECUTOR	Ministerio de Hacienda
AGENCIA FIDUCIARIA	AFD
TERMINOS Y CONDICIONES	
Plazo de Ejecución	60 meses + 48 meses= 108 meses
Fecha de Aprobación por el FEEI	28/04/2015 - Resolución FEEI N° 19 16/04/2020 - Resolución FEEI N° 01
Fecha de Suscripción Convenio AFD	18/8/15
Fecha de emisión de Transferencia de Crédito Presupuestario	20/08/2015 - Decreto N° 3.951
Fecha de Inicio	Setiembre de 2015
Fecha de Cierre	Junio de 2020
Fecha de Cierre prorrogada	Junio de 2024
MONTO Y FUENTE	
Monto inicial (G) Fuente 20	90.920.000.000
Monto inicial (G) Fuente 30	240.938.000.000
Monto Total Inicial (G.)	331.858.000.000
Monto modificado (G)	N/A
Monto Total (Gs)	331.858.000.000
OBJETIVOS	
FIN	Mejorar la generación y aplicación de conocimiento técnico y científico y la calidad del aprendizaje, mediante la creación de un programa de becas de estudios en el exterior.
PROPÓSITO	Aumentar la oferta de recursos humanos con formación avanzada en centros de excelencia a nivel internacional y la capacidad institucional del Estado para gestionar programas de becas para realizar estudios de postgrado.
COMPONENTES	Componente I: Becas para el Fortalecimiento de la Investigación
	Componente II: Becas para el Fortalecimiento de la Innovación
	Componente III: Becas para el Fortalecimiento de la Educación
	Componente IV: Desarrollo Institucional
OBSERVACIONES	El Programa fue aprobado por Resolución CAFEEI N° 19 del 28 de abril del 2015. La modificación y actualización del programa fue aprobada por Resolución CAFEEI N° 57 del 2017. La actualización coincidió con la entrada en vigencia para la implementación del Contrato de Préstamo 3391/OC-PR, firmado entre la República del Paraguay y el Banco Interamericano de Desarrollo en fecha 09 de abril de 2016 y ratificado por el Congreso Nacional mediante la Promulgación de la Ley N°5745/2016 en fecha 06 de octubre de 2016, para la ejecución del Programa de Becas. En tal sentido, como parte del proceso de cumplimiento de cláusulas para el inicio de la operación, se ha realizado una actualización y ampliación del Reglamento Operativo del Programa a efectos de incluir los anexos necesarios para el cumplimiento de objetivos con ambas fuentes de financiamiento. Asimismo, las metas del programa fueron modificadas conforme a las experiencias de las convocatorias realizadas.
FECHA DE ÚLTIMA ACTUALIZACIÓN	
31/12/22	

PARTE 3 - MARCO LÓGICO			
COMPONENTES	**ACTIVIDADES**	**INDICADORES**	**MEDIOS DE VERIFICACION**
Componente 4: Desarrollo Institucional	Cursos preparatorios realizados y exámenes de suficiencia en idiomas y nivelación académica administrados.	En el año 1 : Se han realizado cursos preparatorios de suficiencia en idiomas y de nivelación académica para 200 participantes. Se han administrado 200 exámenes certificados de suficiencia en idiomas y de nivelación académica en modalidad escrita y basada en computador (online).	Informes de avance del programa Contratos e informes financieros con soporte de facturas y otros medios de contratación de consultores y servicios de no-consultoría Manual de organización y funciones Reglamento y manual operativo Resoluciones del organismo ejecutor relacionados con la vigencia de los reglamentos y normas Visitas de inspección Inventario de equipos informáticos (patrimonio) Portal del programa en Internet Informes de consultoría y capacitación para los miembros de la unidad ejecutora del programa Plan de comunicación (incl. plan de medios) Informes sobre actividades de sensibilización y capacitación Clipping de cobertura de actividades en medios de comunicación Convenios firmados con agencias especializadas para la gestión de becas para estudios en el exterior Lista de participantes en los cursos preparatorios y exámenes
	Estructura organizacional del programa de becas ha sido desarrollada y se han definido roles y funciones	En el año 1 : Se ha contratado una asesoría técnica para desarrollar la estructura organizacional incluyendo definición de roles y funciones Se ha aprobado e implementado la estructura organizacional.	
	Procesos, manuales y reglamentos para la gestión de becas diseñados.	En el año 1 : Se ha contratado una consultoría para diseñar reglamento y manual operativo Se ha aprobado e implementado el reglamento y manual operativo.	
	Sistema de tecnología de información para automatizar procesos de gestión de becas desarrollado	En el año 2: Se ha contratado el desarrollo de un sistema de tecnología de información para automatizar procesos de gestión de becas Se ha adquirido el equipo informático requerido para la implementación del sistema de gestión de becas Se ha capacitado a los usuarios del sistema de gestión de becas	
	Campaña de comunicación desarrollada	En el año 1 : Se ha contratado el diseño y se ha implementado el plan de comunicación del programa	
	Convenios con agencias especializadas para la gestión de becas para estudios en el exterior ejecutados.	En el año 1 : Se ha firmado convenio con al menos una agencia especializada en la gestión de becas en USA, Francia, Alemania, Inglaterra y otro país relevante para el programa. Se han ejecutado los convenios con las agencias especializadas.	
FECHA DE ÚLTIMA ACTUALIZACIÓN			
31/12/22			

COMPONENTES	INDICADORES	MEDIOS DE VERIFICACIÓN	SUPUESTOS

BECAS DON CARLOS ANTONIO LÓPEZ Excelencia es futuro

TETÃ REKUÁI GOBIERNO NACIONAL

Paraguay de la gente

Programa Nacional de Becas de Postgrados en el Exterior "Don Carlos Antonio López" (BECAL)

ACTIVIDADES			
Componente I. Becas para el fortalecimiento de la investigación			
OBJETIVOS	**INDICADORES**	**MEDIOS DE VERIFICACIÓN**	**SUPUESTOS**
Becas de doctorado y de postdoctorado en áreas de CTI	Al final del año 5: • Se han realizado 8 convocatorias (al menos 2 veces cada año). • Se han adjudicado 125 becas de doctorado en áreas de CTI. • Se han ejecutado 125 cartas-convenio de becas. Al final del año 5: • Se han realizado 2 convocatorias (al menos 2 veces cada año). • Se han adjudicado 20 becas de postdoctorado o estancias cortas en áreas de CTI. • Se han ejecutado 20 cartas-convenio de becas	• Informes de avance del programa • Anuncios de convocatorias / llamados a presentación de postulaciones • Listado de postulantes • Actas de evaluación • Actas de síntesis (corte) y adjudicación • Convenios firmados con becarios individuales • Informes de desempeño de becarios individuales • Encuestas a beneficiarios sobre calidad de gestión de las becas	• Los potenciales beneficiarios tienen interés en las becas ofrecidas • Existen condiciones favorables para los becarios en las instituciones públicas, educativas y otras durante el tiempo de uso de la beca • Existen estímulos para realizar estudios en el exterior, tales como una mejor remuneración, reconocimiento en concursos, otros.
Becas de maestría en áreas de CTI	Al final del año 5: • Se han realizado 8 convocatorias (al menos 2 veces cada año). • Se han adjudicado 100 becas de maestría en áreas de CTI. • Se han ejecutado 100 cartas-convenio de becas.		
Componente II. Becas para el fortalecimiento de la innovación			
Becas de maestría en áreas de CTI para fortalecer la innovación	Al final del año 5: • Se han realizado 8 convocatorias (al menos 2 veces cada año). • Se han adjudicado 266 becas maestría en áreas de CTI para fortalecer la innovación. • Se han ejecutado 266 cartas-convenio de becas.	• Informes de avance del programa • Anuncios de convocatorias / llamados a presentación de postulaciones • Listado de postulantes • Actas de evaluación • Actas de síntesis (corte) y adjudicación • Convenios firmados con becarios individuales • Informes de desempeño de becarios individuales • Encuestas a beneficiarios sobre calidad de gestión de las becas	• Los potenciales beneficiarios tienen interés en las becas ofrecidas • Existen condiciones favorables para los becarios en las instituciones públicas, educativas y otras durante el tiempo de uso de la beca. • Existen estímulos para realizar estudios en el exterior, tales como una mejor remuneración, reconocimiento en concursos, otros.
Becas de maestría abiertas a otras áreas del conocimiento para fortalecer la innovación	Al final del año 5: • Se han realizado 8 convocatorias (al menos 2 veces cada año). • Se han adjudicado 266 becas maestría en áreas de CTI para fortalecer la innovación. • Se han ejecutado 266 cartas-convenio de becas.		
Componente III. Becas para el fortalecimiento de la educación			
Becas de entrenamiento	Al final del año 5: • Se han realizado 4 convocatorias (al menos 2 veces cada año) • Se han adjudicado 405 becas de entrenamiento en áreas de la educación. • Se han ejecutado 405 cartas-convenio de becas	• Informes de avance del programa • Anuncios de convocatorias / llamados a presentación de postulaciones • Listado de postulantes • Actas de evaluación • Actas de síntesis (corte) y adjudicación • Convenios firmados con becarios individuales • Informes de desempeño de becarios individuales • Encuestas a beneficiarios sobre calidad de gestión de las becas.	• Los potenciales beneficiarios tienen interés en las becas ofrecidas • Existen condiciones favorables para los becarios en las instituciones públicas, educativas y otras durante el tiempo de uso de la beca • Existen estímulos para realizar estudios en el exterior, tales como una mejor remuneración, reconocimiento en concursos, otros.
Becas de maestría en educación; y de doctorado en educación.	Al final del año 5: • Se han realizado 8 convocatorias (al menos 2 veces cada año). • Se han adjudicado 272 becas maestría en educación y/o gestión educativa. • Se han ejecutado 272 cartas-convenio de becas. Al final del año 5: • Se han realizado 2 convocatorias (al menos 2 veces cada año) • Se han adjudicado 5 becas de doctorado en educación y/o gestión educativa. • Se han ejecutado 5 cartas-convenio de becas		
COMPONENTE IV. Desarrollo institucional			

COMPONENTES	INDICADORES	MEDIOS DE VERIFICACIÓN	SUPUESTOS
Estructura organizacional del programa de becas ha sido desarrollada y se han definido roles y funciones	En el año 1: • Se ha contratado una asesoría técnica para desarrollar la estructura organizacional incluyendo definición de roles y funciones. • Se ha aprobado e implementado la estructura organizacional.	• Informes de avance del programa • Contratos e informes financieros con soporte de facturas y otros medios de contratación de consultores y servicios de no-consultoría • Manual de organización y funciones • Reglamento y manual operativo • Resoluciones del organismo ejecutor relacionados con la vigencia de los reglamentos y normas • Visitas de inspección • Inventario de equipos informáticos (patrimonio) • Portal del programa en Internet • Informes de consultoría y capacitación para los miembros de la unidad ejecutora del programa • Plan de comunicación (incl. plan de medios) • Informes sobre actividades de sensibilización y capacitación • Clipping de cobertura de actividades en medios de comunicación • Convenios firmados con agencias especializadas para la gestión de becas para estudios en el exterior • Lista de participantes en los cursos preparatorios y exámenes	• Existe un liderazgo claro, con capacidad de incidir en el arreglo institucional y su gobernanza • Existen capacidades básicas de gestión fiduciaria para iniciar los procesos de adquisición y contratación. • Existe interés de agencias internacionales para participar. • Existe oferta de proveedores de cursos y exámenes certificados en condiciones razonables para el Programa.
Procesos, manuales y reglamentos para la gestión de becas diseñados.	En el año 1: • Se ha contratado una consultoría para diseñar reglamento y manual operativo • Se ha aprobado e implementado el reglamento y manual operativo.		
Sistema de tecnología de información para automatizar procesos de gestión de becas desarrollado	En el año 2: • Se ha contratado el desarrollo de un sistema de tecnología de información para automatizar procesos de gestión de becas • Se ha adquirido el equipo informático requerido para la implementación del sistema de gestión de becas • Se ha capacitado a los usuarios del sistema de gestión de becas.		
Campaña de comunicación desarrollada.	En el año 1: • Se ha contratado el diseño y se ha implementado el plan de comunicación del programa.		
Convenios con agencias especializadas para la gestión de becas para estudios en el exterior ejecutados.	En el año 1: • Se ha firmado convenio con al menos una agencia especializada en la gestión de becas en USA, Francia, Alemania, Inglaterra y otro país relevante para el programa. • Se han ejecutado los convenios con las agencias especializadas.		
Cursos preparatorios realizados y exámenes de suficiencia en idiomas y nivelación académica administrados.	En el año 1: • Se han realizado cursos preparatorios de suficiencia en idiomas y de nivelación académica para 200 participantes. • Se han administrado 200 exámenes certificados de suficiencia en idiomas y de nivelación académica en modalidad escrita y basada en computador (online).		

FECHA DE ÚLTIMA ACTUALIZACIÓN
31/12/22

Programa Nacional de Becas de Postgrados en el Exterior "Don Carlos Antonio López" (BECAL)

PARTE 4 - LINEA DE TIEMPO DEL PROGRAMA

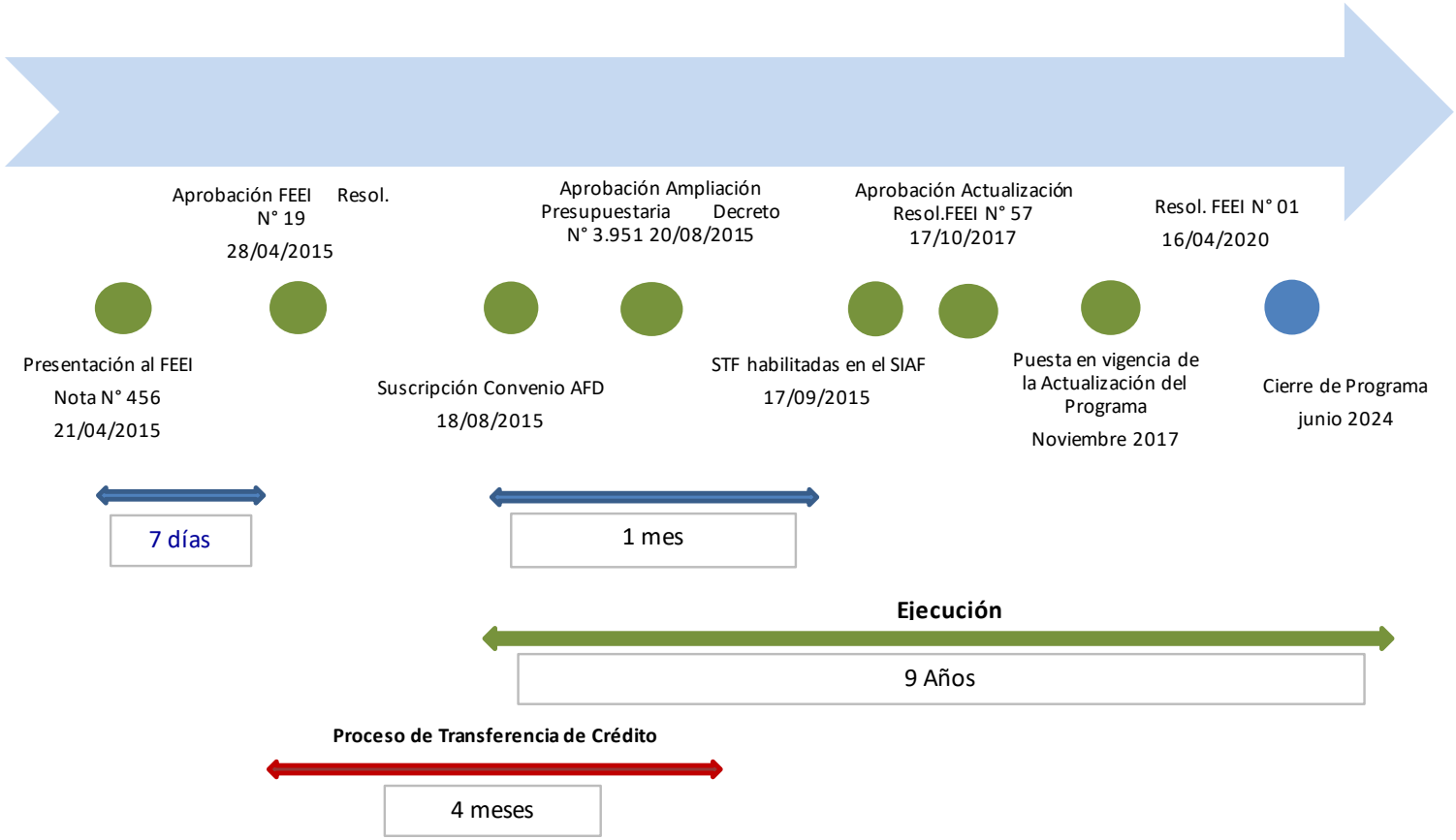

FECHA DE ÚLTIMA ACTUALIZACIÓN
31/12/22

PARTE 5 - ESTRUCTURA ORGANIZATIVA INSTITUCIONAL

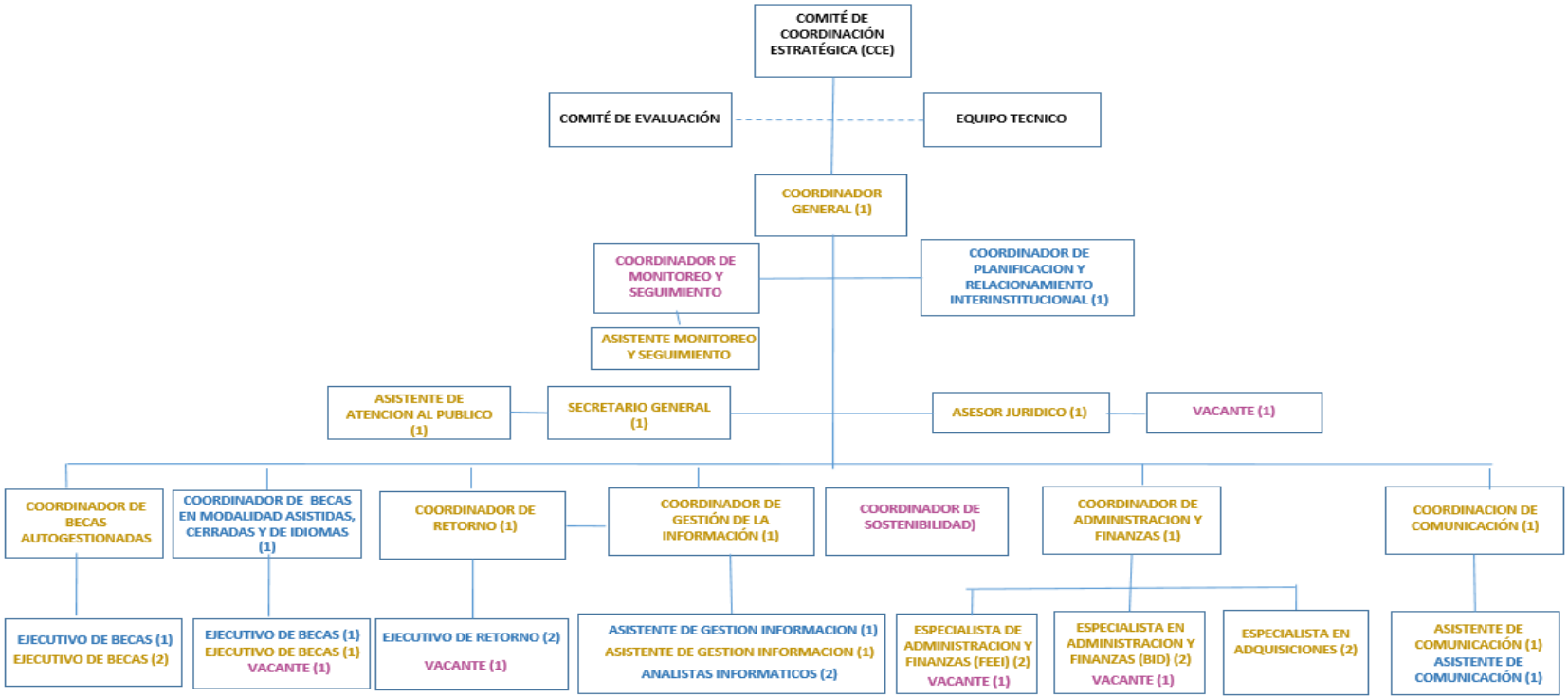

REFERENCIAS

- FUNCIONARIOS MH ASIGNADOS AL PROGRAMA
- CONTRATADOS PARA EL PROGRAMA
- VACANTE

FECHA DE ÚLTIMA ACTUALIZACIÓN
31/12/22

BECAS DON CARLOS ANTONIO LÓPEZ
Excelencia es futuro

TETÃ REKUÁI
GOBIERNO NACIONAL

Paraguay de la gente

Programa Nacional de Becas de Postgrados en el Exterior "Don Carlos Antonio López" (BECAL)

PARTE 5.1 - ESTRUCTURA ORGANIZATIVA INSTITUCIONAL SEGÚN RESOLUCIÓN CCE N° 05/2019 DEL 09/05/2019

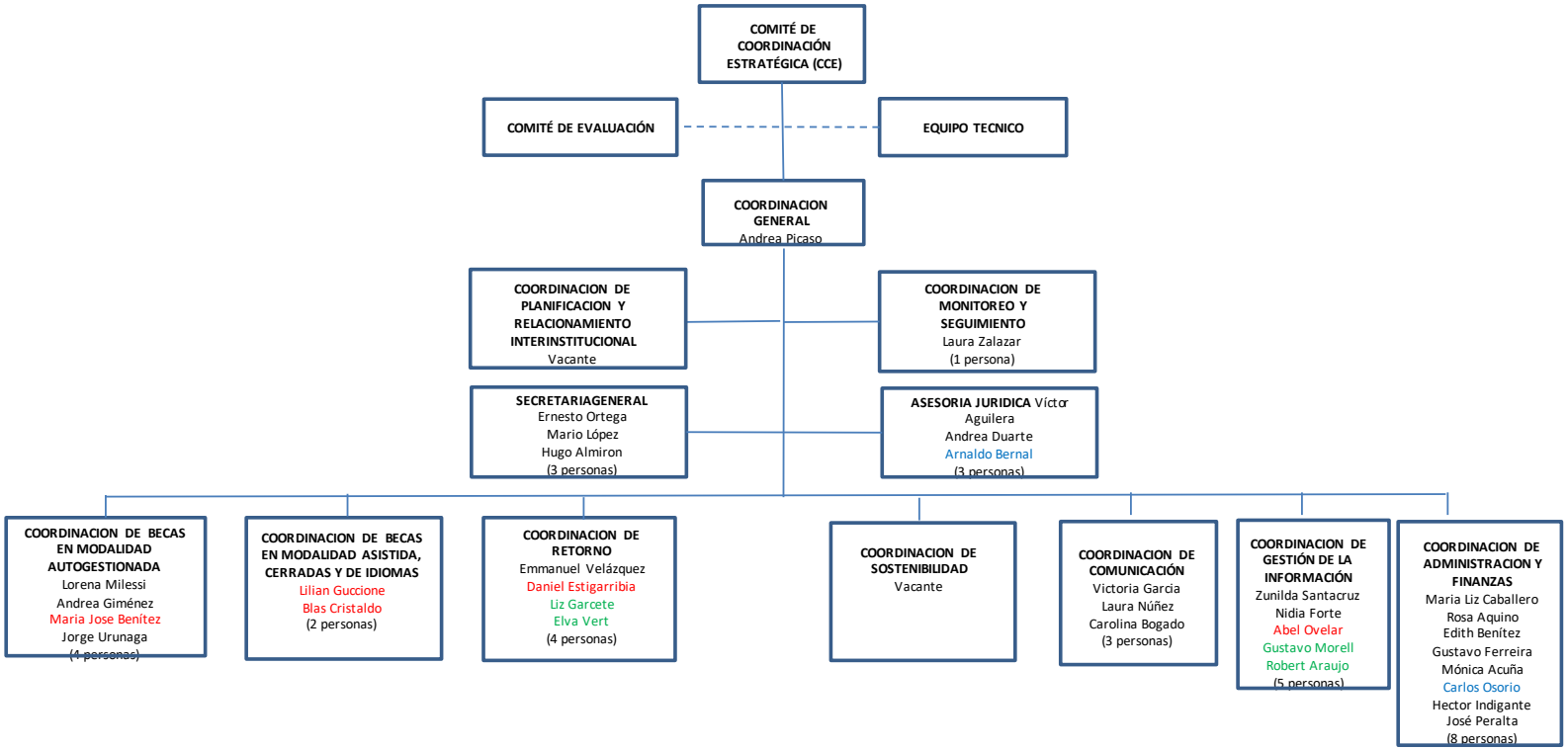

Referencias:

Contratados Consultores FEEI Permanentes Comisionados

FECHA DE ÚLTIMA ACTUALIZACIÓN

Programa Nacional de Becas de Postgrados en el Exterior "Don Carlos Antonio López" (BECAL)

PARTE 5.1.a) PLANTEL DEL PROGRAMA BECAL

N°	TIPO	APELLIDO (S)/ NOMBRE (S)	CARGO ACTUAL
Coordinación General			
1	PERM	ANDREA PICASO	COORDINADORA GENERAL
Secretaría General			
1	PERM	ORTEGA MEDINA, ERNESTO ROLANDO	ENCARGADO DE DESPACHO DE LA SECRETARIA GENERAL - ESPECIALISTA
2	PERM	MARIO LOPEZ	ESPECIALISTA
3	PERM	HUGO ALMIRON	ESPECIALISTA
Asesoría Legal			
1	PERM	AGUILERA BRAGA, VICTOR HUGO	ESPECIALISTA ASESOR LEGAL
2	PERM	ANDREA ELIZABETH DUARTE	ESPECIALISTA
3	COM	ARNALDO JAVIER BERNAL QUINTEROS	ESPECIALISTA
Coordinación de Comunicación			
1	PERM	NUÑEZ LAURA	ESPECIALISTA DE COMUNICACION
2	PERM	GARCIA MORENO VICTORIA	ESPECIALISTA DE COMUNICACIÓN COORDINADORA
3	PERM	ALBA CAROLINA BOGADO MARECO	ESPECIALISTA DE COMUNICACION
Coordinación Administrativa y Financiera			
1	PERM	CABALLERO MOREIRA, MARIA LIZ	ENCARGADA DE DESPACHO DE LA COORDINACIÓN - ESPECIALISTA
2	PERM	AQUINO LOPEZ, ROSA CELINA	ESPECIALISTA FINANCIERO
3	PERM	BENITEZ DE VEGA, EDITH EBERLIN	ESPECIALISTA FINANCIERO
4	PERM	FERREIRA OLIVERA, GUSTAVO ALBERTO	ESPECIALISTA FINANCIERO
5	PERM	MONICA ACUÑA	ESPECIALISTA FINANCIERO(*)
6	COM	CARLOS OSORIO	ESPECIALISTA FINANCIERO

7	PERM	INDIGANTE GARCIA, HECTOR LEONARDO	ESPECIALISTA FIDUCIARIO PARA EL AREA DE ADQUICISIONES
7	PERM	PERALTA GOMEZ, JOSE ARTEMIO	ESPECIALISTA FIDUCIARIO PARA EL AREA DE ADQUICISIONES
9	CONT	CRISTALDO, BLAS ARNALDO	ESPECIALISTA FINANCIERO(**)
Coordinación de Gestión de la Información			
1	PERM	SANTACRUZ SILVEIRA, ZUNILDA MARIA LOURDES	COORDINADORA
2	PERM	FORTE VALIENTE, NIDIA RAQUEL	ESPECIALISTA
3	CONT	OVELAR, ABEL MARIANO	TECNICO JUNIOR DE GESTION DE LA INFORMACION
4	FEEI	GUSTAVO MORELL MORELL	ASESOR TECNICO ANALISTA DE SISTEMAS
5	FEEI	ROBERT EDUARDO ARAUJO	ASESOR TECNICO ANALISTA DE SISTEMAS
Coordinación de Gestión de Becas Autogestionadas			
1	PERM	MILESSI BERNAL, LORENA SOLEDAD	ENCARGADA DE DESPACHO DE LA COORDINACIÓN - ESPECIALISTA
2	PERM	GIMENEZ MORAEZ, ANDREA ELIZABETH	ESPECIALISTA EN GESTION DE BECAS
3	PERM	URUNAGA ACOSTA, JORGE DANIEL	ESPECIALISTA EN GESTION DE BECAS
4	CONT	BENITEZ BERNAL, MARIA JOSE	PROFESIONAL DE BECAS
Coordinación de Gestión de Becas Asistidas, Cerradas y de Idiomas			
1	CONT	GUCCIONE VERA, LILIAN NATALIA	COORDINADORA DE GESTION DE BECAS
2	CONT	CRISTALDO, BLAS ARMANDO	PROFESIONAL DE BECAS(**)
3	FEEI	ELVA MARÍA ELENA VERT GOSSEN	ASISTENCIA DE RETORNO
Coordinación de Retorno			
1	PERM	VELAZQUEZ BAEZ, RICARDO EMMANUEL	ENCARGADO DE DESPACHO DE LA COORDINACIÓN DE RETORNO - ESPECIALISTA
2	CONT	ESTIGARRIBIA BENITEZ, DANIEL	TECNICO JUNIOR DE GESTION ADMINISTRATIVA
3	FEEI	LIZ FABIOLA GARCETE JARA	ASESOR DE SEGUIMIENTO
Coordinación de Monitoreo y Seguimiento			
1	PERM	ZALAZAR SAMANIEGO, LAURA INES	ENCARGADA DE DESPACHO DE LA COORDINACIÓN - ESPECIALISTA

OBS: (*) Acogida al retirvoluntario al 30/10/2022

(**) Incorporado a la Coordinación Financiera a finales de diciembre 2022

Resolución CCE N° 05/2019 de fecha 09/05/2019, Manual de Funciones (Resolución CCE N° 14/2017) y Proyecto de Manual de Funciones elaborado en diciembre 2020

FECHA DE ÚLTIMA ACTUALIZACIÓN
31/12/22

TETÃ REKUÁI
GOBIERNO NACIONAL

Paraguay de la gente

Programa Nacional de Becas de Postgrados en el Exterior "Don Carlos Antonio López" (BECAL)

PARTE 6 - CUADRO DE COSTOS ANUALIZADO - Convenio de Proyecto(Garantías) FECHA DE ULTIMA ACTUALIZACIÓN: 31/12/2021

COMPONENTES / ACTIVIDADES		Año 2015			Año 2016				Año 2017					Año 2018			Año 2019				Año 2020				TOTAL		
		Programado FEFI	PEP Aprob.	Ejecutado FEFI	Programado FEEI	Programado RED	PEP Aprob.	Ejecutado FEFI	Programado FEEI	Programado RED	PEP Aprob.	Ejecutado FEEI	Ejecutado RED	Programado FEEI	Programado RED	PEP Aprob.	Ejecutado	Programado FEEI	Programado RED	PEP Aprob.	Ejecutado	Programado FEEI	Programado RED	PEP Aprob.	Ejecutado	Programado	PEP Aprob.	Ejecutado
1	**BECAS**	**5.937.198.825**	**32.969.865.000**	**5.770.176.875**	**52.413.282.660**	-	**52.413.282.660**	**72.212.893.386**	**88.452.337.587**	**66.811.108.000**	**155.263.445.587**	**43.998.066.490**	**42.028.145.837**	**87.132.075.888**	**34.544.623.400**	**121.676.699.288**	-	**7.399.784.300**	**27.111.521.948**	**34.511.306.248**	-	-	**12.828.344.956**	**12.828.344.956**	-	**241.334.679.260**	**405.824.365.327**	**164.009.282.588**
1.1	**Becas para el Fortalecimiento de la Investigación**	**1.189.650.400**	**12.069.630.000**	**1.106.389.305**	**10.459.159.486**	-	**10.459.159.486**	**14.854.002.307**	**23.934.151.287**	**28.675.374.666**	**52.609.525.953**	**12.578.572.981**	**4.535.457.426**	**42.513.043.099**	**6.352.127.513**	**48.865.170.612**	-	**1.173.226.976**	**23.397.676.554**	**24.570.903.530**	-	-	**12.037.237.636**	**12.037.237.636**	-	**78.269.231.248**	**156.773.048.805**	**33.074.422.021**
1.1.1	*Becas de doctorado en áreas de CTI*	*745.123.200*	*4.546.000.000*	*660.785.186*	*5.094.390.885*		*5.094.390.885*	*4.681.142.950*	*7.600.000.000*	*14.392.239.103*	*21.992.239.103*	*5.782.829.639*	*1.508.029.647*	*7.785.306.025*	*3.030.919.012*	*10.816.225.038*		*594.390.885*	*5.121.000.000*	*5.715.390.885*		-	*5.177.651.601*	*5.177.651.601*		*23.819.210.995*	*53.341.897.742*	*12.630.787.620*
1.1.2	*Becas de maestría en áreas de CTI*	*444.527.200*	*7.523.630.000*	*375.396.801*	*5.364.768.601*		*5.364.768.601*	*4.972.466.153*	*6.300.000.000*	*14.283.135.333*	*20.583.135.333*	*3.969.134.810*	*3.029.427.779*	*15.264.079.200*	*3.280.294.500*	*18.544.373.700*		*578.836.091*	*4.921.651.600*	*5.500.487.691*		-	*2.932.270.948*	*2.932.270.948*		*27.952.211.092*	*60.448.666.273*	*12.346.425.541*
1.1.3	*Becas de estancias cortas y de apoyo complementario en áreas de CTI*													*15.000.000.000*		*15.000.000.000*			*5.096.801.683*	*5.096.801.683*		-	*3.927.315.087*	*3.927.315.087*		*15.000.000.000*	*20.185.538.358*	
1.1.4.	*Agencia especializada*							*2.690.110.292*	*7.010.479.380*		*7.010.479.380*	*2.571.550.736*		*4.069.657.874*		*4.069.657.874*			*7.000.000.000*	*7.000.000.000*		-				*11.080.137.254*	*18.080.137.254*	*5.261.661.028*
1.1.5.	*Pasajes y viáticos (becarios)*			*70.207.120*				*314.735.164*	*2.981.620.807*		*2.981.620.807*	*255.057.798*		*364.000.000*	*40.914.000*	*404.914.000*			*1.258.223.271*	*1.258.223.271*		-				*3.345.620.807*	*4.644.758.078*	*640.000.080*
1.1.6.	*Exámenes de idiomas y nivelación académica (TOEFL, DSH, IELTS. GMAT)*							*2.195.547.750*	*42.051.100*		*42.051.100*			*30.000.000*		*30.000.000*						-				*72.051.100*	*72.051.100*	*2.195.547.750*
1.2	**Becas para el Fortalecimiento de la Innovación**	**4.107.632.161**	**6.909.920.000**	**4.049.052.850**	**36.488.885.904**	-	**36.488.885.904**	**46.520.907.768**	**14.004.914.451**	**38.135.733.334**	**52.140.647.785**	**13.735.014.683**	**37.492.688.411**	**4.062.490.674**	**28.192.495.887**	**32.254.986.561**	-	-	**3.713.845.394**	**3.713.845.394**	-	-	**791.107.320**	**791.107.320**	-	**58.663.923.190**	**132.299.392.964**	**101.797.663.712**
1.2.1	*Becas de maestría en áreas de CTI*	*1.551.816.064*	*3.500.420.000*	*1.503.009.636*	*13.717.748.328*		*13.717.748.328*	*13.397.495.292*	*5.370.000.000*	*19.067.866.667*	*24.437.866.667*	*5.276.213.841*	*16.261.631.537*	*20.000.000*	*10.909.348.387*	*10.929.348.387*		-	*1.255.000.000*	*1.255.000.000*		-	*250.000.000*	*250.000.000*		*20.659.564.392*	*54.080.383.382*	*36.438.350.728*
1.2.2	*Becas de maestría abiertas a otras áreas del conocimiento*	*2.555.816.097*	*3.409.500.000*	*2.327.668.437*	*22.771.137.576*	-	*22.771.137.576*	*22.506.791.472*	*7.850.000.000*	*19.067.866.667*	*26.917.866.667*	*7.792.532.697*	*16.015.610.845*	*20.000.000*	*6.787.633.500*	*6.807.633.500*		-	*758.845.394*	*758.845.394*		-				*33.196.953.672*	*60.664.883.137*	*48.642.604.451*
1.2.3.	*Agencia Especializada*							*6.721.290.605*	*274.914.451*		*274.914.451*	*246.542.762*	*4.646.881.940*	*3.742.490.674*	*10.454.000.000*	*14.197.080.674*		-	*850.000.000*	*850.000.000*		-	*290.821.050*	*290.821.050*		*4.017.485.125*	*21.622.826.175*	*9.614.815.292*
1.2.4.	*Pasajes y Viáticos (becarios)*			*218.173.727*				*684.320.035*	*510.000.000*		*510.000.000*	*419.725.443*	*568.464.089*	*280.000.000*	*40.914.000*	*320.914.000*		-	*800.000.000*	*800.000.000*		-	*250.286.270*	*250.286.270*		*790.000.000*	*1.880.200.270*	*1.890.883.338*
1.2.5	*Exámenes de idiomas y nivelación academica (TOEFL, DSH, IELTS. GMAT)*							*5.211.009.954*										-	*50.000.000*	*50.000.000*		-					*50.000.000*	*5.211.009.954*
1.3	**Becas para el Fortalecimiento de la Educación**	**639.916.264**	**13.990.315.000**	**614.734.720**	**5.465.237.270**	-	**5.465.237.270**	**10.837.983.311**	**50.513.271.849**	-	**50.513.271.849**	**17.684.478.824**	-	**40.556.542.115**	-	**40.556.542.115**	-	**6.226.557.324**	-	**6.226.557.324**	-	-	-	-	-	**103.401.524.822**	**116.751.923.558**	**29.137.196.855**
1.3.1	*Becas de entrenamiento en ciencias, matemáticas, comunicación e idiomas*		*11.365.000.000*						*5.260.000.000*		*5.260.000.000*	*357.000.000*		*20.248.520.000*		*20.248.520.000*		*1.366.185.902*		*1.366.185.902*		-				*26.874.705.902*	*38.239.705.902*	*357.000.000*
1.3.2	*Becas de maestría en educación y/o gestión educativa*	*639.916.264*	*2.625.315.000*	*580.705.017*	*5.465.237.270*		*5.465.237.270*	*5.388.510.192*	*37.637.370.312*		*37.637.370.312*	*12.455.615.741*		*12.513.874.775*		*12.513.874.775*		*1.441.711.638*		*1.441.711.638*		-				*57.698.110.259*	*59.683.508.995*	*18.424.831.499*
1.3.3.	*Agencia Especializada*							*4.521.447.463*	*4.402.229.638*		*4.402.229.638*	*4.121.257.316*		*6.358.147.340*		*6.358.147.340*		*2.368.659.784*		*2.368.659.784*		-				*13.729.036.754*	*13.729.036.754*	*8.642.704.568*
1.3.4.	*Pasajes y Viáticos (becarios)*			*34.029.703*				*664.559.381*	*3.171.620.807*		*3.171.620.807*	*750.605.978*		*806.000.000*		*806.000.000*		*1.000.000.000*		*1.000.000.000*		-				*4.977.620.807*	*4.977.620.807*	*1.449.195.062*
1.3.5.	*Exámenes de idiomas y nivelación academica (TOEFL, DSH, IELTS. GMAT)*							*263.465.790*	*42.051.100*		*42.051.100*			*30.000.000*		*30.000.000*		*50.000.000*		*50.000.000*		-				*122.051.100*	*122.051.100*	*263.465.790*
2	**Desarrollo Institucional**	**56.825.000**	**2.910.803.800**		**22.945.957.890**	-	**22.945.957.890**	**78.740.823**	**16.604.204.889**	**833.341.800**	**17.437.546.689**	**16.348.644.889**		**362.000.000**	**1.058.271.600**	**1.420.271.600**	-	-	**753.262.100**	**753.262.100**	-	-	**100.000.000**	**100.000.000**	-	**39.968.987.779**	**45.567.842.079**	**16.427.385.712**
2.1	*Desarrollo de la estructura organizacional incluyendo definición de roles y funciones*		*178.430.500*																			-					*178.430.500*	
2.2	*Implementación de procesos, manuales y reglamentos para la gestión de becas*		*48.869.500*						*32.000.000*		*32.000.000*	*27.500.000*			*733.191.900*	*733.191.900*		-				-				*32.000.000*	*834.061.400*	*27.500.000*
2.3	*Desarrollo del sistema de tecnología de información para automatizar procesos*	*56.825.000*	*909.200.000*						*150.000.000*	*233.305.800*	*383.305.800*	*98.940.000*		*362.000.000*	*180.079.700*	*542.079.700*		-				-				*568.825.000*	*1.834.585.500*	*98.940.000*
2.4	*Desarrollo de la campaña comunicacional*		*466.874.200*		*30.000.000*		*30.000.000*		*200.000.000*	*200.000.000*	*400.000.000*							-				-				*230.000.000*	*896.874.200*	
2.5	*Agencias Especializadas y Pasajes para Becarios*		*454.000.000*		*22.821.855.690*		*22.821.855.690*	*58.523.040*	*16.222.204.889*		*16.222.204.889*	*16.222.204.889*						-				-				*39.044.060.579*	*39.498.660.579*	*16.280.727.929*
2.6	*Certificaciones/Examenes*		*125.469.600*		*94.102.200*		*94.102.200*	*20.217.783*		*300.036.000*	*300.036.000*							-				-				*94.102.200*	*519.607.800*	*20.217.783*
2.7	*Cursos de Nivelación - Idiomas*		*727.360.000*															-				-					*727.360.000*	
2.8	*Documento de política de formación del capital humano avanzado*									*100.000.000*	*100.000.000*				*145.000.000*	*145.000.000*		-				-					*245.000.000*	
2.9	*Evaluación de impacto del programa (costo - beneficio)*																	-	*753.262.100*	*753.262.100*		-	*100.000.000*	*100.000.000*			*853.262.100*	
2.10	**Gestión de la UEP (administración)**	**569.093.200**	**1.736.799.300**	**42.696.850**	**2.695.110.525**	-	**2.695.110.525**	**1.427.515.452**	**3.855.041.332**	**500.000.000**	**4.355.041.332**	**2.679.609.744**	**285.491.663**	**2.399.304.112**	**981.040.000**	**3.380.344.112**	-	**936.600.000**	**309.298.496**	**1.245.898.496**	-	-	-	-	-	**10.455.149.169**	**13.413.193.765**	**4.435.313.749**
2.10.1	*Remuneraciones Extraordinarias*	-	-	-	*110.000.000*		*110.000.000*	*87.351.168*	*156.100.000*		*156.100.000*	*151.742.944*		*130.000.000*	-	*130.000.000*		*110.000.000*	-	*110.000.000*		-	-	-		*526.100.000*	*526.100.000*	*239.094.112*
2.10.2	*Remuneraciones Adicionales*	-	-	-	*130.000.000*		*130.000.000*	*101.069.182*	*260.000.000*		*260.000.000*	*231.750.264*		*130.000.000*	-	*130.000.000*		*110.000.000*	-	*110.000.000*		-	-	-		*630.000.000*	*630.000.000*	*332.819.446*
2.10.3	*Gestificacion por Servicios Especiales*	-	-	-	*165.000.000*		*165.000.000*	*133.674.718*	*205.000.000*		*205.000.000*	*202.605.975*		*165.000.000*	-	*165.000.000*		*165.000.000*	-	*165.000.000*		-	-	-		*700.000.000*	*700.000.000*	*336.280.693*
2.10.4	*Coordinador General*	-	*195.023.400*	-	*257.400.000*		*257.400.000*	*217.628.125*	*258.400.000*		*258.400.000*	*257.685.000*		*138.600.000*	-	*138.600.000*		*149.200.000*	-	*149.200.000*		-	-	-		*803.600.000*	*998.623.400*	*475.313.125*
2.10.5	*Coordinador de Relaciones Internacionales*	-	*162.519.500*	-	*56.800.000*		*56.800.000*	*56.604.167*	*216.500.000*		*216.500.000*	*216.500.000*		*109.600.000*	-	*109.600.000*		*99.000.000*	-	*99.000.000*		-	-	-		*481.900.000*	*644.419.500*	*273.104.167*
2.10.6	*Especialista Administrativo Financiero*	-	*162.519.500*	-	-		-	-	-		-	-	*42.000.000*	-	*168.000.000*	*168.000.000*		-	*168.000.000*	*168.000.000*		-	-	-		-	*498.519.500*	*42.000.000*
2.10.7	*Especialista para gestionar los Becas (Nivel MEC)*	-	*135.925.400*	-	*47.600.000*		*47.600.000*	*47.341.667*	*180.400.000*		*180.400.000*	*180.400.000*		*82.800.000*	-	*82.800.000*		*82.800.000*	-	*82.800.000*		-	-	-		*393.600.000*	*529.525.400*	*227.741.667*
2.10.8	*Especialista para gestionar los Becas (Nivel CONACYT)*	-	*135.925.400*	-	*14.950.000*		*14.950.000*	-	*180.400.000*		*180.400.000*	*180.400.000*		*82.800.000*	-	*82.800.000*		*82.800.000*	-	*82.800.000*		-	-	-		*393.950.000*	*496.875.400*	*180.400.000*
2.10.9	*Coordinador de Comunicación y difusión*	-	*135.925.400*	-	*47.600.000*		*47.600.000*	*29.900.000*	*181.400.000*		*181.400.000*	*181.400.000*		*82.800.000*	-	*82.800.000*		*82.800.000*	-	*82.800.000*		-	-	-		*394.600.000*	*530.525.400*	*211.300.000*
2.10.10	*Especialista de Adquisiciones*		*135.925.400*																			-					*135.925.400*	
2.10.11	*Asistente Administrativo y de Becas*		*29.549.800*		*65.000.000*		*65.000.000*	*46.612.592*	*79.000.000*		*79.000.000*	*46.029.457*	*31.085.000*		*124.200.000*	*124.200.000*		-	*124.200.000*	*124.200.000*		-	-	-		*144.000.000*	*421.949.800*	*123.726.958*
2.10.12	*Asesor Legal*		*109.104.000*																			-					*109.104.000*	

TETÃ REKUÁI
GOBIERNO NACIONAL

Paraguay de la gente

Programa Nacional de Becas de Postgrados en el Exterior "Don Carlos Antonio López" (BECAL)

PARTE 6 - CUADRO DE COSTOS ANUALIZADO - Convenio de Préstamo(Guaraníes) FECHA DE ULTIMA ACTUALIZACIÓN: 31/12/2021

COMPONENTES / ACTIVIDADES	Año 2015			Año 2016				Año 2017					Año 2018				Año 2019				Año 2020				TOTAL		
	Programado FEEI	PEP Aprob.	Ejecutado FEEI	Programado FEEI	Programado BID	PEP Aprob.	Ejecutado FEEI	Programado FEEI	Programado BID	PEP Aprob.	Ejecutado FEEI	Ejecutado BID	Programado FEEI	Programado BID	PEP Aprob.	Ejecutado	Programado FEEI	Programado BID	PEP Aprob.	Ejecutado	Programado FEEI	Programado BID	PEP Aprob.	Ejecutado	Programado	PEP Aprob.	Ejecutado
2.10.17 *Miembros Externos y Rendición de Cuentas del Pregrama - FFEI (Jurídico - Comunicación)*				197.925.000	-	197.925.000	197.925.000	197.925.000	-	197.925.000	197.925.000	-	229.704.112	-	229.704.112	-	-	-	-	-	-	-	-	-	625.554.112	625.554.112	395.850.000
2.10.24 *Pasajes y Viáticos*	500.000.000	81.828.000	11.766.271	665.000.000	-	665.000.000	38.951.962	106.620.807	-	106.620.807	50.832.269	7.770.661	50.000.000	-	50.000.000	-	-	-	-	-	-	-	-	-	1.321.620.807	903.448.807	110.322.180
2.10.15 *Servicios Tecnicos y Profesionales Varios*		70.917.600			-				-			164.100.000	80.000.000	329.600.000	409.600.000	-	-	17.098.496	17.098.496	-	-	-	-	-	80.000.000	497.616.096	164.100.000
2.10.16 *Alquileres Varios*		163.656.000		160.000.000	-	160.000.000	131.080.580	320.000.000	-	320.000.000	148.514.273	-	350.000.000	-	350.000.000	-	-	-	-	-	-	-	-	-	830.000.000	993.656.000	279.594.853
2.10.17 *Gastos por servicios de aseo, mantenimiento y reparaciones*				100.000.000	-	100.000.000	32.858.325	80.000.000	-	80.000.000	33.291.665	-	80.000.000	-	80.000.000	-	-	-	-	-	-	-	-	-	260.000.000	260.000.000	66.150.000
2.10.18 *Servicios Basicos*	10.910.400	43.641.600		32.731.200	-	32.731.200	-	32.731.200	-	32.731.200	-	-	5.000.000	-	5.000.000	-	5.000.000	-	5.000.000	-	-	-	-	-	86.372.800	119.104.000	-
2.10.19 *Otros Serv. En Gral*	8.182.800	43.641.600	488.000	62.731.200	-	62.731.200	22.964.000	62.731.200	-	62.731.200	32.987.000	-	50.000.000	-	50.000.000	-	-	-	-	-	-	-	-	-	183.645.200	218.104.000	56.418.000
2.10.20 *Papelería e Insumos*		39.777.500		29.833.125	-	29.833.125	-	29.833.125	-	29.833.125	450.000	-	5.000.000	-	5.000.000	-	-	-	-	-	-	-	-	-	64.666.250	104.441.750	450.000
2.10.21 *Equipamiento Informático y Mobiliario*				230.000.000	-	230.000.000	31.110.780	230.000.000	-	230.000.000	83.350.000	-	50.000.000	-	50.000.000	-	-	-	-	-	-	-	-	-	510.000.000	510.000.000	114.460.780
2.10.22 *Adquisición de maquinarias y equipos*				20.000.000	-	20.000.000	-	20.000.000	-	20.000.000	4.000.000	-	20.000.000	-	20.000.000	-	-	-	-	-	-	-	-	-	60.000.000	60.000.000	4.000.000
2.10.23 *Comisiones Bancarias*	50.000.000		30.442.619	252.540.000	-	252.540.000	251.492.826	558.000.000	-	558.000.000	479.765.897	-	558.000.000	-	558.000.000	-	50.000.000	-	50.000.000	-	-	-	-	-	1.468.540.000	1.418.540.000	761.701.343
2.11.1 *Auditoría Externa*		90.920.000		30.000.000	-	30.000.000	-	200.000.000	200.000.000	400.000.000	-	-	-	261.800.000	261.800.000	-	-	-	-	-	-	-	-	-	230.000.000	792.720.000	-
2.11.2 *Evaluación Intermedia*		-		-		-	-	300.000.000	300.000.000	600.000.000	-	40.536.000	-	97.440.000	97.440.000	-	-	-	-	-	-	-	-	-	300.000.000	697.440.000	40.536.000
2.11.3 *Evaluación Final*																											-
Imprevistos																											-
Saldo no utilizado de lo programado según Presupuesto Aprobado / otras diferencias (obligado no pagado) / obligaciones pendientes de anulación	(750.243.260)		-	(4.335.201.414)			-	(45.735.371.534)	(25.822.324.738)		149.891.151	8.487.562	-	-		-	-			-	-			-	(50.820.816.208)		158.378.713
TOTAL	5.812.873.765	37.617.468.100	5.812.873.765	73.719.149.661	-	78.054.351.075	71.719.149.661	63.176.212.274	42.322.125.062	177.056.033.608	63.176.212.274	42.322.125.062	89.893.380.000	36.583.935.000	126.477.315.000	-	8.336.384.300	28.174.082.544	36.510.466.844	-	-	12.928.344.956	12.928.344.956	-	240.938.000.000	464.805.401.171	185.030.360.762

	2015			2016				2017					2018				2019				2020				TOTAL		
	Programado	PEP	Ejecutado	Programado	Programado BID	PEP	Ejecutado	Programado	Programado BID	PEP	Ejecutado AFD	Ejecutado BID	Programado	Programado BID	PEP	Ejecutado	Programado	Programado BID	PEP	Ejecutado	Programado	Programado BID	PEP	Ejecutado	Programado	PEP	Ejecutado
Comp 1	1.189.650.400	12.069.630.000	1.106.389.305	10.459.159.486	-	10.459.159.486	14.854.002.307	23.934.151.287	28.675.374.666	52.609.525.953	12.578.572.983	4.535.457.426	42.513.043.099	6.352.127.513	48.865.170.612	-	1.173.226.976	23.397.676.554	24.570.903.530	-	-	12.037.237.636	12.037.237.636	-	79.269.231.248	156.773.048.805	33.074.422.021
Comp 2	4.107.632.161	6.909.920.000	4.049.052.850	36.488.885.904	-	36.488.885.904	46.520.907.768	14.004.914.451	38.135.733.334	52.140.647.785	13.735.014.683	37.492.688.413	4.062.490.674	28.192.495.887	32.254.986.561	-	-	3.713.845.394	3.713.845.394	-	-	791.107.320	791.107.320	-	58.663.923.190	132.299.392.964	101.797.663.712
Comp 3	639.916.264	13.990.315.000	614.734.726	5.465.237.270	-	5.465.237.270	10.837.983.311	50.513.271.849	-	50.513.271.849	17.684.478.824	-	40.556.542.115	-	40.556.542.115	-	6.226.557.324	-	6.226.557.324	-	-	-	-	-	103.401.524.822	116.751.923.558	29.137.196.855
Comp 4	56.825.000	2.910.803.800	-	22.945.957.890	-	22.945.957.890	78.740.823	16.604.204.889	833.341.800	17.437.546.689	16.348.644.889	-	362.000.000	1.058.271.600	1.420.271.600	-	-	753.262.100	753.262.100	-	-	100.000.000	100.000.000	-	39.968.987.779	45.567.842.079	16.427.385.712
Costo UEP	569.093.200	1.736.799.300	42.696.890	2.695.110.525	-	2.695.110.525	1.427.515.452	1.855.041.332	500.000.000	4.355.041.332	2.676.609.744	285.491.663	2.399.304.112	981.040.000	3.380.344.112	-	936.600.000	309.298.496	1.245.898.496	-	-	-	-	-	10.455.149.169	13.413.193.765	4.435.313.749
Imprevistos	(750.243.260)	-	-	(4.335.201.414)	-	-	-	(45.735.371.534)	(25.822.324.738)	-	149.891.151	8.487.562	-	-	-	-	-	-	-	-	-	-	-	-	(50.820.816.208)		158.378.713
Total	5.812.873.765	37.617.468.100	5.812.873.765	73.719.149.661	-	78.054.351.075	71.719.149.661	63.176.212.274	42.322.125.062	177.056.033.608	63.176.212.274	42.322.125.062	89.893.380.000	36.583.935.000	126.477.315.000	-	8.336.384.300	28.174.082.544	36.510.466.844	-	-	12.928.344.956	12.928.344.956	-	240.938.000.000	464.805.401.171	185.030.360.762

	Programado	Ejecutado	%
2015	5.812.873.765	5.812.873.765	100%
2016	73.719.149.661	73.719.149.661	100%
2017	63.176.212.274	63.176.212.274	100%
2018	89.893.380.000	-	0%
2019	8.336.384.300	-	0%
2020	-	-	0%
TOTAL	[illegible]	142.708.235.700	59%

Programado

FONACIDE

240.938.000.000
240.938.000.000
(0)
53.000.000
20.000.000

Programado BID

120.000.000.000
120.000.000.000
-
- 331.858.000.000 Gs
73.000.000
4.546
6000
331.858.000.000

360.938.000.000
-
29.080.000.000

78.906.060.062

Programa Nacional de Becas de Postgrados en el Exterior "Don Carlos Antonio López" (BECAL)

PARTE 6.1 - CUADRO DE COSTOS ANUALIZADO - Convenio de Proyecto (Guaraníes) FECHA DE ÚLTIMA ACTUALIZACIÓN: 31/12/2022

Años 2015 y 2016

COMPONENTES / ACTIVIDADES	2015 Programado FEEI	2015 PEP Aprob.	2015 Ejecutado FEEI	2015 Reintegro FEEI	2016 Programado FEEI	2016 Programado BID	2016 PEP Aprob.	2016 Ejecutado FEEI	2016 Reintegro FEEI
1 BECAS	5.610.300.615	32.969.865.000	5.770.176.875	307.996.906	71.313.984.377	-	71.313.984.377	72.212.893.386	1.035.258.745
Componente 1: Becas para el fortalecimiento de la investigación	1.111.715.995	12.069.630.000	1.106.389.305	94.021.112	14.397.697.653	-	14.397.697.653	14.854.002.307	303.727.372
1.1.1 Becas de doctorado en áreas de CTI	657.546.690	4.546.000.000	660.785.384	76.305.095	4.563.151.428	-	4.563.151.428	4.681.142.950	121.507.194
1.1.2 Becas de maestría en áreas de CTI	383.962.185	7.523.630.000	375.396.801	17.716.017	4.982.465.675	-	4.982.465.675	4.972.466.151	51.598.702
1.1.3 Becas de estancias cortas y de apoyo complementario en áreas de CTI	-	-	-		-	-	-	-	
1.1.4 Agencia especializada	-	-	-		2.340.815.136	-	2.340.815.136	2.690.110.292	80.544.726
1.1.5 Pasajes y viáticos (becarios)	70.207.120	-	70.207.120		314.735.164	-	314.735.164	314.735.164	
1.1.6 Exámenes de idiomas y nivelación académica (TOEFL, DSH, IELTS. GMAT)	-	-	-		2.196.530.250	-	2.196.530.250	2.195.547.750	50.076.750
1.1.7 Capacitación para médicos y enfermeras	-	-	-		-	-	-	-	
1.1.8 Productos e instrumentales químicos y medicamentos	-	-	-		-	-	-	-	
1.1.9 Adquisición maquinarias, equipos y herramientas en general	-	-	-		-	-	-	-	
1.1.10 Adquisición equipos de oficina y computación	-	-	-		-	-	-	-	
1.1.11 Becas para doctores y enfermeras viático	-	-	-		-	-	-	-	
Componente 2: Becas para el fortalecimiento de la innovación	3.903.768.133	6.909.920.000	4.049.052.850	207.041.582	46.055.012.799	-	46.055.012.799	46.520.907.768	653.747.045
1.2.1 Becas de maestría en áreas de CTI	1.421.761.438	3.500.420.000	1.503.009.636	65.341.906	13.258.730.598	-	13.258.730.598	13.397.495.702	150.529.098
1.2.2 Becas de maestría abiertas a otras áreas del conocimiento	2.263.632.918	3.409.500.000	2.327.669.437	141.699.676	22.179.661.607	-	22.179.661.607	22.506.791.472	198.055.673
1.2.3 Agencia especializada	-	-	-		4.719.050.505	-	4.719.050.505	4.721.290.605	186.216.096
1.2.4 Pasajes y viáticos (becarios)	218.373.777	-	218.373.777		684.320.035	-	684.320.035	684.320.035	
1.2.5 Exámenes de idiomas y nivelación académica (TOEFL, DSH, IELTS. GMAT)					5.213.250.054	-	5.213.250.054	5.211.009.954	118.946.178
Componenete 3: Becas para el fortalecimiento de la educación	594.816.487	13.990.315.000	614.734.720	6.934.212	10.861.273.925	-	10.861.273.925	10.837.983.311	77.784.328
1.3.1 Becas de entrenamiento en ciencias, matemáticas, comunicación e idiomas		11.365.000.000							
1.3.2 Becas de maestría en educación y/o gestión educativa	560.786.784	2.625.315.000	580.705.017	6.934.212	5.411.801.351	-	5.411.801.351	5.388.510.737	59.872.744
1.3.3 Agencia especializada	-	-	-		4.521.329.563	-	4.521.329.563	4.521.447.463	
1.3.4 Pasajes y viáticos (becarios)	34.029.703	-	34.029.703		664.559.381	-	664.559.381	664.559.381	
1.3.5 Exámenes de idiomas y nivelación académica (TOEFL, DSH, IELTS. GMAT)					263.583.630	-	263.583.630	263.465.730	17.911.584
1.3.6 Becas de doctorado en educación						-			
Componente 4: Desarrollo Institucional	-	2.910.803.800	-	-	77.200.743	-	77.200.743	78.740.823	1.540.080
2.1 Desarrollo de la estructura organizacional incluyendo definición de roles y funciones		178.430.500							
2.2 Implementación de procesos, manuales y reglamentos para la gestión de becas		48.869.500							
2.3 Desarrollo del sistema de tecnología de información para automatizar procesos		909.200.000							
2.4 Desarrollo de la campaña comunicacional		466.874.200	-						
2.5 Agencias especializadas y pasajes para becarios		454.600.000	-		56.982.960	-	56.982.960	58.523.040	1.540.080
2.6 Certificaciones/exámenes		125.469.600	-		20.217.783	-	20.217.783	20.217.783	
2.7 Cursos de nivelación - idiomas		727.360.000	-						
2.8 Documento de política de formación del capital humano avanzado									
2.9 Evaluación de impacto del programa (costo - beneficio)									
2.10 Gestión de la UEP (administración)	40.002.252	1.736.799.300	42.696.890	3.217.381	1.443.115.452	-	1.443.115.452	1.427.515.452	3.036.812
2.10.1 Remuneraciones extraordinarias	-	-	-		87.351.199	-	87.351.199	87.351.199	
2.10.2 Remuneraciones adicionales	-	-	-		101.069.582	-	101.069.582	101.069.582	
2.10.3 Gratificación por servicios especiales	-	-	-		133.674.718	-	133.674.718	133.674.718	
2.10.4 Coordinador general	-	195.023.400	-		217.628.125	-	217.628.125	217.628.125	
2.10.5 Coordinador de relaciones internacionales	-	162.519.500	-		56.604.167	-	56.604.167	56.604.167	
2.10.6 Especialista administración financiera	-	162.519.500	-		-	-	-	-	
2.10.7 Especialista para el desarrollo del plan de reinserción de los becarios	-	135.925.400	-		47.341.667	-	47.341.667	47.341.667	
2.10.8 Especialista para gestionar las becas (nexo CONACYT)	-	135.925.400	-		-	-	-	-	
2.10.9 Coordinador de comunicación y difusión	-	135.925.400	-		29.900.000	-	29.900.000	29.900.000	
2.10.10 Especialista de adquisiciones	-	135.925.400	-		-	-	-	-	
2.10.11 Asistente administrativo y de becas	-	29.549.000	-		46.612.501	-	46.612.501	46.612.501	
2.10.12 Asesor legal	-	109.104.000	-		-	-	-	-	
2.10.13 Monitoreo externo y rendición de cuentas del programa - FFEI (jurídico - comunicación)**	-		-		197.925.000	-	197.925.000	197.925.000	
2.10.14 Pasajes y viáticos	11.766.271	81.828.000	11.766.271		39.951.982	-	39.951.982	39.951.982	
2.10.15 Servicios técnicos y profesionales varios	-	70.917.600	-		-	-	-	-	
2.10.16 Alquileres varios	-	163.656.000	-		131.080.560	-	131.080.560	131.080.560	
2.10.17 Gastos por servicios de aseo, mantenimiento y reparaciones	-	-	-		32.808.335	-	32.808.335	32.808.335	
2.10.18 Servicios básicos	-	43.641.600	-		-	-	-	-	
2.10.19 Otros serv. en gral	488.000	43.641.600	488.000		22.964.000	-	22.964.000	22.964.000	
2.10.20 Papelería e insumos	-	39.777.500	-		-	-	-	-	
2.10.21 Equipamiento informático y mobiliario	-	-	-		46.710.790	-	46.710.790	31.110.790	
2.10.22 Adquisición de maquinarias y equipos	-				-	-	-	-	
2.10.23 Servicios gastronómicos	-	-	-		-	-	-	-	
2.10.24 Técnico junior de gestión administrativa	-				-	-			
2.10.25 Técnico junior en comunicación	-				-	-			
2.10.26 Técnicos de gestión de la información	-				-	-			
2.10.27 Profesionales de becas	-				-	-			
2.11.1 Comisiones bancarias	27.747.981	-	30.442.619	3.217.381	251.492.826	-	251.492.826	251.492.826	3.036.812
2.11.2 Auditoría externa	-	90.920.000	-		-	-	-	-	
2.11.3 Evaluación intermedia	-	-	-		-	-	-	-	
2.11.4 Evaluación final	-	-	-		-	-	-	-	
Imprevistos									
Saldo no utilizado de lo programado según presupuesto aprobado / otras diferencias (obligado no pagado) / obligaciones pendientes de anulación, regularización de la devolución DGCP	-	-	-		-	-	-	-	
TOTAL	5.650.302.867	37.617.468.100	5.812.873.765	311.214.287	72.834.300.572	-	72.834.300.572	73.719.149.661	1.039.835.637

Año 2017

COMPONENTES / ACTIVIDADES	Programado FEEI	Programado BID	PEP Aprob.	Ejecutado FEEI	Ejecutado BID	Reintegro FEEI
1 BECAS	60.046.829.536	66.811.108.000	126.857.937.536	60.370.162.530	42.028.145.837	2.133.812.427
Componente 1	14.224.634.626	28.675.374.666	42.900.009.292	14.201.954.283	4.535.457.426	447.184.186
1.1.1	5.736.370.410	14.392.239.333	20.128.609.743	5.782.829.639	1.506.029.647	279.779.388
1.1.2	3.968.545.047	14.283.135.333	18.251.680.380	3.969.134.810	3.029.427.779	70.501.431
1.1.3	-	-	-	-	-	
1.1.4	4.264.661.371	-	4.264.661.371	4.194.932.036	-	96.903.367
1.1.5	255.057.798	-	255.057.798	255.057.798	-	
1.1.6	-	-	-	-	-	
1.1.7	-	-	-	-	-	
1.1.8	-	-	-	-	-	
1.1.9	-	-	-	-	-	
1.1.10	-	-	-	-	-	
1.1.11	-	-	-	-	-	
Componente 2	17.949.169.180	38.135.733.334	56.084.902.514	18.073.380.183	37.492.688.411	1.028.896.276
1.2.1	5.276.213.841	19.067.866.667	24.344.080.508	5.276.213.841	16.261.631.537	359.593.007
1.2.2	7.792.532.697	19.067.866.667	26.860.399.364	7.792.532.697	16.015.610.845	509.271.052
1.2.3	4.310.806.048	-	4.310.806.048	4.435.017.051	4.646.981.946	160.032.217
1.2.4	569.616.594	-	569.616.594	569.616.594	568.464.083	
1.2.5	-	-	-	-	-	
Componenete 3	27.873.025.730	-	27.873.025.730	28.094.828.064	-	657.731.965
1.3.1	338.385.000		338.385.000	357.000.000		
1.3.2	12.353.511.663	-	12.353.511.663	12.455.615.745	0	398.399.224
1.3.3	14.430.523.089	-	14.430.523.089	14.531.606.341	-	259.332.741
1.3.4	750.605.978	-	750.605.978	750.605.978	-	
1.3.5	-	-	-	-	-	
1.3.6	-	-	-	-	-	
Componente 4	126.440.000	833.341.800	959.781.800	126.440.000	-	-
2.1						
2.2	27.500.000		27.500.000	27.500.000		
2.3	98.940.000	233.305.800	332.245.800	98.940.000		
2.4	-	200.000.000	200.000.000	-		
2.5	-	-	-	-	-	
2.6	-	300.036.000	300.036.000	-	-	
2.7	-	-	-	-	-	
2.8		100.000.000	100.000.000			
2.9						
2.10	2.668.572.406	500.000.000	3.168.572.406	2.679.609.744	285.491.663	979.642
2.10.1	151.742.944	-	151.742.944	151.742.944	-	
2.10.2	231.750.264	-	231.750.264	231.750.264	-	
2.10.3	202.605.975	-	202.605.975	202.605.975	-	
2.10.4	257.685.000	-	257.685.000	257.685.000	-	
2.10.5	216.500.000	-	216.500.000	216.500.000	-	
2.10.6	-	-	-	-	42.000.000	
2.10.7	180.400.000	-	180.400.000	180.400.000	-	
2.10.8	180.400.000	-	180.400.000	180.400.000	-	
2.10.9	181.400.000	-	181.400.000	181.400.000	-	
2.10.10	-	-	-	-	-	
2.10.11	46.029.457	-	46.029.457	46.029.457	31.085.000	
2.10.12	-	-	-	-	-	
2.10.13	197.925.000	-	197.925.000	197.925.000	-	
2.10.14	50.832.269	-	50.832.269	50.832.269	7.770.663	899.746
2.10.15	-	-	-	-	164.100.000	
2.10.16	148.514.273	-	148.514.273	148.514.273	-	
2.10.17	33.291.665	-	33.291.665	33.291.665	-	
2.10.18	-	-	-	-	-	
2.10.19	32.967.000	-	32.967.000	32.967.000	-	
2.10.20	450.000	-	450.000	450.000	-	
2.10.21	83.350.000	-	83.350.000	83.350.000	-	
2.10.22	4.000.000	-	4.000.000	4.000.000	-	
2.10.23	-	-	-	-	-	
2.10.24	-	-	-	-	-	
2.10.25	-	-	-	-	-	
2.10.26	-	-	-	-	-	
2.10.27	-	-	-	-	-	
2.11.1	468.728.559	-	468.728.559	479.765.897	-	79.896
2.11.2	-	200.000.000	200.000.000	-	-	
2.11.3	-	300.000.000	300.000.000	-	40.536.000	
2.11.4	-	-	-	-	-	
Imprevistos						
Saldo no utilizado…	-	-	-	-	8.487.562	
TOTAL	62.841.841.942	68.144.449.800	130.986.291.742	63.176.212.274	42.322.125.062	2.134.792.069

Año 2018

COMPONENTES / ACTIVIDADES	Programado FEEI	Programado BID	PEP Aprob.	Ejecutado FEEI	Ejecutado BID	Reintegros no Registrados	Reintegro FEEI
1 BECAS	34.258.869.794	39.062.403.889	73.321.273.683	35.188.387.325	37.027.333.257	190.827.674	1.102.336.768
Componente 1	9.856.760.096	13.719.621.732	23.576.381.828	10.167.505.709	9.321.319.176	60.103.470	340.568.332
1.1.1	5.936.655.102	7.186.822.399	13.123.477.501	6.232.058.887	6.070.198.917	60.103.470	150.494.739
1.1.2	61.093.838	6.482.799.333	6.543.893.171	61.093.838	3.243.577.644		2.259.407
1.1.3				-			
1.1.4	3.449.090.841	-	3.449.090.841	3.464.432.669	-		187.551.406
1.1.5	406.934.095	-	406.934.095	406.934.095	7.542.615		
1.1.6	2.986.220	50.000.000	52.986.220	2.986.220	-		262.780
1.1.7	-	-	-	-	-		
1.1.8	-	-	-	-	-		
1.1.9	-	-	-	-	-		
1.1.10	-	-	-	-	-		
1.1.11	-	-	-	-	-		
Componente 2	2.330.251.172	25.342.782.157	27.673.033.329	2.330.644.734	27.706.014.081	-	10.800.000
1.2.1	-	8.444.100.537	8.444.100.537	-	14.052.643.871		
1.2.2	5.282.813	7.898.681.620	7.903.964.433	5.676.375	6.917.024.943		
1.2.3	1.717.200.000	7.500.000.000	9.217.200.000	1.717.200.000	6.564.746.638		10.800.000
1.2.4	607.768.359	1.450.000.000	2.057.768.359	607.768.359	171.598.630		
1.2.5	-	50.000.000	50.000.000	-	-		
Componenete 3	22.071.858.526	-	22.071.858.526	22.690.236.882	-	130.724.204	750.968.436
1.3.1	1.589.974.002	-	1.589.974.002	1.589.974.002			35.475.000
1.3.2	9.326.790.572	-	9.326.790.572	9.701.459.974	-	125.355.984	284.824.396
1.3.3	9.360.358.287	-	9.360.358.287	9.547.563.121	-		271.553.820
1.3.4	1.016.448.673	-	1.016.448.673	1.016.448.673	-		153.747.000
1.3.5	4.712.700		4.712.700	4.725.300			
1.3.6	773.574.292	-	773.574.292	830.065.812	-	5.368.220	5.368.220
Componente 4	220.780.000	878.191.900	1.098.971.900	220.780.000	110.000.000		-
2.1							
2.2	55.000.000		55.000.000	55.000.000			
2.3	165.780.000	-	165.780.000	165.780.000	-		
2.4	-		-	-	-		
2.5	-		-	-	-		
2.6	-	32.527.900	32.527.900	-	-		
2.7	-	745.664.000	745.664.000	-	-		
2.8		100.000.000	100.000.000	-	110.000.000		
2.9				-	-		
2.10	2.342.966.764	752.610.159	3.095.576.923	2.396.007.377	995.849.413	-	10.957.442
2.10.1	188.127.256	-	188.127.256	188.127.258	-		
2.10.2	222.978.599	-	222.978.599	222.978.599	-		
2.10.3	223.353.000	-	223.353.000	223.353.000	-		
2.10.4	257.400.000	-	257.400.000	257.400.000	-		
2.10.5	214.500.000	-	214.500.000	214.500.000	-		
2.10.6	-	50.000.000	50.000.000	-	168.000.000		
2.10.7	165.600.000	-	165.600.000	165.600.000	-		
2.10.8	179.400.000	-	179.400.000	179.400.000	-		
2.10.9	179.400.000	-	179.400.000	179.400.000	-		
2.10.10	-	-	-	-	-		
2.10.11	-	10.000.000	10.000.000	-	98.322.500		
2.10.12	-	-	-	-	-		
2.10.13	229.704.112	-	229.704.112	229.704.112	-		
2.10.14	48.797.520	50.000.000	98.797.520	48.797.520	-		
2.10.15	-	-	-	-	373.565.313		
2.10.16	141.000.000	-	141.000.000	141.000.000	-		
2.10.17	29.962.485	-	29.962.485	29.962.485	-		
2.10.18	-	-	-	-	-		
2.10.19	-	50.000.000	50.000.000	-	-		
2.10.20	-	-	-	-	-		
2.10.21	49.750.000	42.610.159	92.360.159	49.750.000	-		
2.10.22	-	-	-	-	-		
2.10.23	-	-	-	-	-		
2.10.24	-	-	-	-	-		
2.10.25	-	-	-	-	-		
2.10.26	-	-	-	-	-		
2.10.27	-	-	-	-	-		
2.11.1	212.993.792	-	212.993.792	266.034.403	-		10.957.442
2.11.2	-	250.000.000	250.000.000	-	261.800.000		
2.11.3	-	300.000.000	300.000.000	-	94.161.600		
2.11.4	-	-	-	-	-		
Imprevistos							
Saldo no utilizado…	-	-	-	-	(210.861.187)		
TOTAL	36.822.616.558	40.693.205.948	77.515.822.506	37.805.174.702	37.922.321.483	190.827.674	1.113.294.210

Año 2019

COMPONENTES / ACTIVIDADES	Programado FEEI	Programado BID	PEP Aprob.	Ejecutado FEEI	Ejecutado BID	Reintegros no Registrados	Reintegro FEEI
1 BECAS	25.182.523.002	7.698.303.202	32.880.826.204	25.843.438.830	15.069.524.704	199.700.921	1.588.515.621
Componente 1	9.823.483.884	4.043.303.202	13.866.787.086	9.979.597.289	6.081.865.481	44.801.160	551.178.411
1.1.1	7.520.816.392	2.121.651.601	9.642.467.993	7.639.609.997	5.827.704.481	44.801.160	482.551.353
1.1.2	(28.083.300)	1.921.651.601	1.893.568.301	9.236.500	245.677.826	-	37.319.800
1.1.3	-	-	-	-	-	-	
1.1.4	2.223.791.466	-	2.223.791.466	2.223.791.466	-	-	31.281.908
1.1.5	105.736.676	-	105.736.676	105.736.676	8.483.174	-	
1.1.6	1.222.650	-	1.222.650	1.222.650	-	-	25.350
1.1.7	-	-	-	-	-	-	
1.1.8	-	-	-	-	-	-	
1.1.9	-	-	-	-	-	-	
1.1.10	-	-	-	-	-	-	
1.1.11	-	-	-	-	-	-	
Componente 2	(231.920.942)	3.655.000.000	3.423.079.058	-	8.987.659.223	-	232.314.504
1.2.1	(39.754.750)	1.055.000.000	1.015.245.250	-	3.290.249.660	-	39.754.750
1.2.2	(192.166.192)	850.000.000	657.833.808	-	1.349.935.914	-	192.559.754
1.2.3	-	850.000.000	850.000.000	-	4.087.029.868	-	
1.2.4	-	800.000.000	800.000.000	-	260.443.781	-	
1.2.5		100.000.000	100.000.000				
Componenete 3	15.590.960.060	-	15.590.960.060	15.863.841.541	-	154.899.761	805.022.706
1.3.1	291.290.000		291.290.000	298.070.000			14.110.000
1.3.2	4.145.402.376	-	4.145.402.376	4.270.519.049	-	13.914.953	467.416.884
1.3.3	9.900.953.860	-	9.900.953.860	10.021.920.400	-	120.966.540	219.946.814
1.3.4	164.672.152	-	164.672.152	164.672.152	-	-	
1.3.5							12.600
1.3.6	1.088.641.672	-	1.088.641.672	1.108.659.940	-	20.018.268	103.536.408
Componente 4	80.940.000	100.000.000	180.940.000	80.940.000	-	-	-
2.1							
2.2							
2.3	80.940.000		80.940.000	80.940.000	-		
2.4	-		-	-	-		
2.5	-		-	-	-		
2.6	-		-	-	-		
2.7	-		-	-	-		
2.8							
2.9		100.000.000	100.000.000				
2.10	137.359.108	5.000.000	51.687.717	169.138.220	516.244.371	-	84.819.723
2.10.1	-		-	-	-		
2.10.2	9.242.361	-	9.242.361	9.242.361	-		
2.10.3	-	-	-	-	-		
2.10.4	-	-	-	-	-		
2.10.5	-	-	-	-	-		
2.10.6	-	-	-	-	88.800.000		
2.10.7	-	-	-	-	-		
2.10.8	-	-	-	-	-		
2.10.9	-	-	-	-	-		
2.10.10	-	-	-	-	-		
2.10.11	-	-	-	-	98.880.000		
2.10.12	-	-	-	-	-		
2.10.13	(31.779.112)	-	(31.779.112)	-	-	-	31.779.112
2.10.14	5.419.496	5.000.000	10.419.496	5.419.496	5.587.712		
2.10.15	-	-	-	-	248.176.659		
2.10.16	-	-	-	-	-		
2.10.17	-	-	-	-	-		
2.10.18	-	-	-	-	-		
2.10.19	-	-	-	-	-		
2.10.20	-	-	-	-	-		
2.10.21	-	-	-	-	-		
2.10.22	-	-	-	-	-		
2.10.23	-	-	-	-	-		
2.10.24	15.899.723	-		15.899.723	-		
2.10.25	-	-		-	-		
2.10.26	31.799.446	-		31.799.446	-		
2.10.27	42.972.222	-		42.972.222	-		
2.11.1	63.804.972	-	63.804.972	63.804.972	-	-	53.040.611
2.11.2	-	-	-	-	74.800.000		
2.11.3	-	-	-	-	-		
2.11.4	-	-	-	-	-		
Imprevistos							
Saldo no utilizado…			-				
TOTAL	25.400.822.110	7.803.303.202	33.113.453.921	26.093.517.050	15.585.769.075	199.700.921	1.673.335.344

Año 2020

COMPONENTES / ACTIVIDADES	Programado FEEI	Programado BID	PEP Aprob.	Ejecutado FEEI	Ejecutado BID	Reintegros no Registrados	Reintegro FEEI
1 BECAS	26.991.089.598	2.940.821.050	26.731.910.648	14.184.442.614	13.610.170.223	8.951.818	376.931.453
Componente 1	12.500.000.000	-	12.500.000.000	8.227.925.239	10.960.050.050	2.675.870	134.915.639
1.1.1	5.500.000.000	-	5.500.000.000	5.874.092.927	4.992.397.149	1.624.743	127.721.409
1.1.2	-	-	-	-	19.034.257	-	
1.1.3	1.000.000.000	-	1.000.000.000	64.590.674	-	-	1.263.330
1.1.4	4.000.000.000	-	4.000.000.000	2.206.803.666	-	1.051.127	5.930.900
1.1.5	2.000.000.000	-	2.000.000.000	82.437.972	-	-	
1.1.6	-	-	-	-	-	-	
1.1.7					1.303.800.000		
1.1.8					9.845.000		
1.1.9					1.870.445.214		
1.1.10					32.066.430		
1.1.11					2.732.462.000		
Componente 2	-	2.940.821.050	2.940.821.050	-	2.650.120.173		
1.2.1	-	900.000.000	900.000.000	-	529.758.645		
1.2.2		300.000.000	300.000.000				
1.2.3		890.821.050	890.821.050		2.110.191.963		
1.2.4		800.000.000	800.000.000		10.169.565		
1.2.5		50.000.000	50.000.000				
Componenete 3	14.491.089.598	-	11.291.089.598	5.956.517.376	-	6.275.948	242.015.814
1.3.1							
1.3.2	2.591.089.598	-	2.591.089.598	1.066.018.380	-	-	23.631.289
1.3.3	6.700.000.000	-	6.700.000.000	2.816.874.309	-	1.509.000	166.204.646
1.3.4	2.000.000.000	-	2.000.000.000	57.990.371	-	-	
1.3.5							
1.3.6	3.200.000.000	-	-	2.015.634.316	-	4.766.948	52.179.879
Componente 4	205.000.000	100.000.000	305.000.000	-	-	-	-
2.1							
2.2							
2.3	205.000.000		205.000.000	-			
2.4	-		-	-			
2.5	-		-	-			
2.6	-		-	-			
2.7	-		-	-			
2.8							
2.9		100.000.000	100.000.000				
2.10	1.228.500.000	318.220.000	1.546.720.000	330.613.702	604.244.844	-	-
2.10.1	10.000.000		10.000.000	-	-		
2.10.2	10.000.000		10.000.000	-	-		
2.10.3	-		-	-	-		
2.10.4	-		-	-	-		
2.10.5	-		-	-	-		
2.10.6	-		-	-	-		
2.10.7	-		-	-	-		
2.10.8	-		-	-	-		
2.10.9	-		-	-	-		
2.10.10	-		-	-	-		
2.10.11	-		-	-	40.800.000		
2.10.12	-		-	-	-		
2.10.13	150.000.000		150.000.000	-	-		
2.10.14	-		-	-	-		
2.10.15	-		-	-	451.244.844		
2.10.16	111.100.000		111.100.000	-	-		
2.10.17	37.400.000		37.400.000	-	-		
2.10.18	5.000.000		5.000.000	-	-		
2.10.19	-		-	-	-		
2.10.20	-		-	-	-		
2.10.21	-		-	-	-		
2.10.22	-		-	-	-		
2.10.23	-		-	-	-		
2.10.24	57.700.000		57.700.000	45.908.779	-		
2.10.25	-		-	-	-		
2.10.26	113.000.000		113.000.000	101.998.430	-		
2.10.27	194.300.000		194.300.000	141.835.460	-		
2.11.1	540.000.000		540.000.000	40.871.033	-		
2.11.2	-	90.920.000	90.920.000	-	112.200.000		
2.11.3	-		-	-	-		
2.11.4	-	227.300.000	227.300.000	-	-		
Imprevistos							
Saldo no utilizado…							
TOTAL	28.424.589.598	3.359.041.050	28.583.630.648	14.515.056.316	14.214.415.067	8.951.818	376.931.453

Años 2021 y 2022

COMPONENTES / ACTIVIDADES	2021 Programado FEEI	2021 Programado BID	2021 PEP Aprob.	2021 Ejecutado FEEI	2021 Ejecutado BID	2021 Reintegro FEEI	2022 Programado FEEI	2022 Programado BID	2022 PEP Aprob.	2022 Ejecutado FEEI	2022 Ejecutado BID	2022 Reintegro FEEI
1 BECAS	5.779.566.068	-	5.779.566.068	5.980.419.774	8.682.395.551	147.973.706	2.186.252.447	-	2.186.252.447	6.562.901.392		3.628.076.624
Componente 1	2.106.741.000	-	2.106.741.000	2.756.414.184	6.578.396.467	97.564.970	1.918.978.678	-	1.918.978.678	4.736.740.107		1.479.820.147
1.1.1	1.000.000.000	-	1.000.000.000	1.717.360.002	5.791.342.317	20.802.094	1.000.000.000	-	1.000.000.000	4.543.902.858		1.130.648.885
1.1.2	-	-	-	1.092.228	706.051.650		-	-	-	-		39.579.207
1.1.3	906.741.000	-	906.741.000	27.294.151	-		668.978.678		668.978.678	20.960.712		1.557.088
1.1.4	-	-	-	942.196.593	-	76.762.876	-		-	83.818.800		307.746.837
1.1.5	200.000.000	-	200.000.000	68.471.210	-		250.000.000		250.000.000	88.057.737		
1.1.6	-	-	-	-	-		-		-	-		288.130
1.1.7					39.114.000		-	-	-	-		
1.1.8					1.688.500		-		-			
1.1.9					40.200.000		-		-			
1.1.10	-	-	-	-	-		-	-	-	-		
1.1.11	-	-	-	-	-		-	-	-	-		
Componente 2	-	-	-	-	2.103.999.084	-	-	-	-	-		243.114.504
1.2.1	-	-	-	-	173.202.084		-	-	-	-		39.754.750
1.2.2	-	-	-	-	-		-	-	-	-		192.559.754
1.2.3	-	-	-	-	1.930.797.000		-	-	-	-		10.800.000
1.2.4	-	-	-	-	-		-	-	-	-		
1.2.5	-	-	-	-	-		-	-	-	-		
Componenete 3	3.672.825.068	-	3.672.825.068	3.224.005.590	-	50.408.736	267.273.769	-	267.273.769	1.826.161.285		1.905.141.973
1.3.1												49.585.000
1.3.2	1.772.825.068	-	1.772.825.068	148.132.469		13.232.249	-		-	6.348.400		826.383.105
1.3.3	1.000.000.000	-	1.000.000.000	320.059.000		25.394.000	-		-	-		838.622.019
1.3.4	100.000.000	-	100.000.000	124.558.898			100.000.000		100.000.000	26.415.819		
1.3.5	-	-	-	-			-		-	-		12.600
1.3.6	800.000.000	-	800.000.000	2.631.255.223	-	11.782.487	167.273.769		167.273.769	1.793.397.066		190.539.249
Componente 4	55.000.000	-	55.000.000	-	-	-	-		-	-		23.363.650
2.1	-	-	-				-		-			
2.2	-	-	-				-		-			
2.3	55.000.000	-	55.000.000				-		-			
2.4	-	-	-				-		-			
2.5	-	-	-				-		-			23.363.650
2.6	-	-	-				-		-			
2.7	-	-	-				-		-			
2.8	-	-	-				-		-			
2.9	-	-	-				-		-			
2.10	340.000.000	-	340.000.000	467.298.848	2.023.073.793	-	327.707.838	-	327.707.838	670.355.293		95.777.165
2.10.1	-	-	-				-		-			
2.10.2	-	-	-				-		-			
2.10.3	-	-	-				-		-			
2.10.4	-	-	-				-		-			
2.10.5	-	-	-				-		-			
2.10.6	-	-	-				-		-			
2.10.7	-	-	-				-		-			
2.10.8	-	-	-				-		-			
2.10.9	-	-	-				-		-			
2.10.10	-	-	-				-		-			
2.10.11	-	-	-		11.673.329		-		-			
2.10.12	-	-	-				-		-			
2.10.13	150.000.000	-	150.000.000	150.000.000			150.000.000		150.000.000	375.000.000		31.779.112
2.10.14	-	-	-				-		-			
2.10.15	-	-	-		1.424.215.348		-		-			
2.10.16	-	-	-				-		-			
2.10.17	-	-	-				-		-			
2.10.18	-	-	-				-		-			
2.10.19	-	-	-				-		-			
2.10.20	-	-	-				-		-			
2.10.21	-	-	-				-		-			
2.10.22	-	-	-				-		-			
2.10.23	-	-	-				-		-			
2.10.24	40.000.000	-	40.000.000				40.000.000		40.000.000			
2.10.25	40.000.000	-	40.000.000				40.000.000		40.000.000			
2.10.26	40.000.000	-	40.000.000	89.304.055			40.000.000		40.000.000	51.329.749		
2.10.27	40.000.000	-	40.000.000	209.741.052			40.000.000		40.000.000	205.051.304		
2.11.1	30.000.000	-	30.000.000	18.253.741			17.707.838		17.707.838	18.974.240		63.998.053
2.11.2	-	-	-		112.200.000		-		-	20.000.000	########	
2.11.3	-	-	-				-		-			
2.11.4	-	-	-		474.985.116		-		-			
Imprevistos												
Saldo no utilizado…									0			
TOTAL	6.174.566.068	-	6.174.566.068	6.447.718.622	10.705.469.344	147.973.706	2.513.960.285	-	2.513.960.285	7.233.256.685		3.747.217.439

Años 2023 y 2024

COMPONENTES / ACTIVIDADES	2023 Programado FEEI	2023 Programado BID	2023 PEP Aprob.	2023 Reintegro FEEI	2024 Programado FEEI	2024 Programado BID	2024 PEP Aprob.	2024 Reintegro FEEI
1 BECAS	200.000.000	-	200.000.000	-	-	-	-	-
Componente 1	200.000.000	-	200.000.000	-	-	-	-	-
1.1.5	200.000.000		200.000.000		-	-	-	
Componente 2	-	-	-	-	-	-	-	-
Componenete 3	-	-	-	-	-	-	-	-
Componente 4	-	-	-	-	-	-	-	-
2.10	75.000.000	-	75.000.000	-	-	-	-	-
2.10.13	75.000.000		75.000.000		-	-	-	
Saldo no utilizado…					0	0		
TOTAL	275.000.000		275.000.000	-	-	-	-	-

TOTAL

COMPONENTES / ACTIVIDADES	Programado FEEI	Programado BID	PEP Aprob.	Ejecutado FEEI	Ejecutado BID	Reintegro FEEI
1 BECAS	231.569.415.437	116.512.636.141	369.855.363.516	226.112.822.726	116.417.569.572	10.320.902.250
Componente 1	66.140.011.932	46.438.299.600	121.417.246.859	66.030.528.423	37.477.088.599	3.448.980.169
1.1.1	31.914.540.022	23.700.713.333	58.503.706.665	37.131.782.644	24.187.672.510	2.389.810.157
1.1.2	9.367.983.445	22.687.586.267	39.195.237.527	9.388.420.328	7.243.769.156	218.974.564
1.1.3	2.575.719.678		1.906.741.000	112.845.537	-	2.820.418
1.1.4	16.278.358.814	-	16.278.358.814	15.806.085.522		786.722.020
1.1.5	3.802.670.853	-	3.282.463.733	1.391.637.772	16.025.789	0
1.1.6	2.200.739.120	50.000.000	2.250.739.120	2.199.756.620		50.653.010
1.1.7	-	-	-	-	1.342.914.000	0
1.1.8					11.533.500	0
1.1.9	-	-	-	-	1.910.645.214	0
1.1.10	-	-	-	-	32.066.430	0
1.1.11	-	-	-	-	2.732.462.000	0
Componente 2	70.006.280.342	70.074.336.541	143.086.768.750	70.973.985.535	78.940.480.973	2.375.913.911
1.2.1	19.916.951.127	29.466.967.204	51.462.576.893	20.176.719.179	34.307.485.797	654.973.511
1.2.2	32.048.943.843	28.116.548.287	61.311.359.212	32.632.669.981	24.282.571.702	1.234.145.909
1.2.3	10.747.056.553	9.240.821.050	19.987.877.603	10.873.507.656	19.339.747.415	367.848.313
1.2.4	2.080.078.765	3.050.000.000	4.911.704.988	2.080.078.765	1.010.676.059	0
1.2.5	5.213.250.054	200.000.000	5.413.250.054	5.211.009.954		118.946.178
Componenete 3	95.423.123.163	-	105.351.347.907	89.108.308.769	-	4.496.008.170
1.3.1	2.219.649.002	-	13.584.649.002	2.245.044.002	-	99.170.000
1.3.2	36.162.207.412	-	38.226.735.628	33.617.309.771	-	2.080.694.103
1.3.3	45.913.164.799	-	45.913.164.799	41.759.470.634	-	1.781.054.040
1.3.4	4.830.315.887	-	4.696.286.184	2.839.280.975	-	153.747.000
1.3.5	268.296.330	-	268.296.330	268.191.030	-	17.936.784
1.3.6	6.029.489.733	-	2.662.215.964	8.379.012.356	-	363.406.243
Componente 4	765.360.743	1.911.533.700	5.587.698.243	506.900.823	110.000.000	24.903.730
2.1	-	-	178.430.500	-	-	0
2.2	82.500.000	-	131.369.500	82.500.000	-	0
2.3	605.660.000	233.305.800	1.748.165.800	345.660.000	-	0
2.4	-	200.000.000	666.874.200	-	-	0
2.5	56.982.960	-	511.582.960	58.523.040	-	24.903.730
2.6	20.217.783	332.563.900	478.251.283	20.217.783	-	0
2.7	-	745.664.000	1.473.024.000	-	-	0
2.8	-	200.000.000	200.000.000	-	110.000.000	0
2.9	-	200.000.000	200.000.000	-	-	0
2.10	8.603.223.820	1.575.830.159	11.382.471.798	8.183.235.526	4.424.904.084	198.788.165
2.10.1	437.221.399	-	437.221.399	427.221.401	-	0
2.10.2	575.040.806	-	575.040.806	565.040.806	-	0
2.10.3	559.633.693	-	559.633.693	559.633.693	-	0
2.10.4	732.713.125	-	927.736.525	732.713.125	-	0
2.10.5	487.604.167	-	650.123.667	487.604.167	-	0
2.10.6	-	50.000.000	212.519.500	-	298.800.000	0
2.10.7	393.341.667	-	529.267.067	393.341.667	-	0
2.10.8	359.800.000	-	495.725.400	359.800.000	-	0
2.10.9	390.700.000	-	526.625.400	390.700.000	-	0
2.10.10	-	-	135.925.400	-	-	0
2.10.11	92.641.958	10.000.000	132.190.958	92.641.958	280.760.829	0
2.10.12	-	-	109.104.000	-	-	0
2.10.13	1.118.775.000	-	893.775.000	1.150.554.112	-	63.558.224
2.10.14	156.767.538	55.000.000	281.829.267	156.767.538	13.358.375	899.746
2.10.15	-	-	70.917.600	-	2.661.302.164	0
2.10.16	531.694.833	-	695.350.833	420.594.833	-	0
2.10.17	133.462.485	-	133.462.485	96.062.485	-	0
2.10.18	5.000.000	-	48.641.600	-	-	0
2.10.19	56.419.000	50.000.000	149.572.600	56.419.000	-	0
2.10.20	450.000	-	40.227.500	450.000	-	0
2.10.21	179.810.790	42.610.159	222.420.949	164.210.790	-	0
2.10.22	4.000.000	-	4.000.000	4.000.000	-	0
2.10.23	-	-	-	-	-	0
2.10.24	153.599.723	-	97.700.000	61.808.502	-	0
2.10.25	80.000.000	-	40.000.000	-	-	0
2.10.26	224.799.446	-	153.000.000	274.431.680	-	0
2.10.27	317.272.222	-	234.300.000	599.600.038	-	0
2.11.1	1.612.475.968	-	1.567.020.149	1.169.639.731	-	134.330.195
2.11.2	-	540.920.000	631.840.000	20.000.000	561.000.000	0
2.11.3	-	600.000.000	600.000.000	-	134.697.600	0
2.11.4	-	227.300.000	227.300.000	-	474.985.116	0
Imprevistos						
Saldo no utilizado…					(202.373.625)	
TOTAL	240.938.000.000	120.000.000.000	386.825.533.557	234.802.959.075	120.750.100.031	10.544.594.145

* El monto del aporte BID se calcula con el tipo de cambio proyectado de 6.000. aprobado en la Res. 57 de la actualización del proyecto.

** 2.10.13 Monitoreo externo y rendición de cuentas del programa - FFEI (jurídico - comunicación), devolución de recursos no utilizados durante el ejercicio 2016, por parte de la OEI, equivalente a G 31.779.112.

Del punto 1.1.7 al 1.1.11 del COMPONENTE I, son actividades creadas para el pago de la convocatoria. Financiada con fondos BID.

12114237007 12499414873

	2015 Programado	2015 PEP	2015 Ejecutado FEEI	2016 Programado	2016 Programado BID	2016 PEP	2016 Ejecutado FEEI	2017 Programado	2017 Programado BID	2017 PEP	2017 Ejecutado FEEI	2017 Ejecutado BID
Comp 1	1.111.715.995	12.069.630.000	1.106.389.305	14.397.697.653	-	14.397.697.653	14.854.002.307	14.224.634.626	28.675.374.666	42.900.009.292	14.201.954.283	4.535.457.426
Comp 2	3.903.768.133	6.909.920.000	4.049.052.850	46.055.012.799	-	46.055.012.799	46.520.907.768	17.949.169.180	38.135.733.334	56.084.902.514	18.073.380.183	37.492.688.411
Comp 3	594.816.487	13.990.315.000	614.734.720	10.861.273.925	-	10.861.273.925	10.837.983.311	27.873.025.730	-	27.873.025.730	28.094.828.064	-
Comp 4	-	2.910.803.800	-	77.200.743	-	77.200.743	78.740.823	126.440.000	833.341.800	959.781.800	126.440.000	-
Costo UEP	40.002.252	1.736.799.300	42.696.890	1.443.115.452	#¡REF!	1.443.115.452	1.427.515.452	#¡REF!	#¡REF!	3.168.572.406	2.679.609.744	285.491.663
Imprevistos	-	-	-	-	-	-	-	-	-	-	-	8.487.562
total	5.650.302.867	37.617.468.100	5.812.873.765	72.834.300.572	#¡REF!	72.834.300.572	73.719.149.661	#¡REF!	#¡REF!	130.986.291.742	63.176.212.274	42.322.125.062

	2018 Programado	2018 Programado BID	2018 PEP	2018 Ejecutado FEEI	2018 Ejecutado	2019 Programado	2019 Programado BID	2019 PEP	2019 Ejecutado FEEI	2019 Ejecutado	2020 Programado	2020 Programado BID	2020 PEP	2020 Ejecutado FEEI	2020 Ejecutado
Comp 1	9.856.760.096	13.719.621.732	23.576.381.828	10.167.505.709	9.321.319.176	9.823.483.884	4.043.303.202	13.866.787.086	9.979.597.289	6.081.865.481	12.500.000.000	-	12.500.000.000	8.227.925.239	10.960.050.050
Comp 2	2.330.251.172	25.342.782.157	27.673.033.329	2.330.644.734	27.706.014.081	(231.920.942)	3.655.000.000	3.423.079.058	-	8.987.659.223	-	2.940.821.050	2.940.821.050	-	2.650.120.173
Comp 3	22.071.858.526	-	22.071.858.526	22.690.236.882	-	15.590.960.060	-	15.590.960.060	15.863.841.541	-	14.491.089.598	-	11.291.089.598	5.956.517.376	-
Comp 4	220.780.000	878.191.900	1.098.971.900	220.780.000	110.000.000	80.940.000	100.000.000	180.940.000	80.940.000	-	205.000.000	100.000.000	305.000.000	-	-
Costo UEP	#¡REF!	#¡REF!	3.095.576.923	2.396.007.377	995.849.413	#¡REF!	#¡REF!	51.687.717	169.138.220	516.244.371	#¡REF!	#¡REF!	1.546.720.000	330.613.702	604.244.844
Imprevistos	-	-	-	-	(210.861.187)	-	-	-	-	-	-	-	-	-	-
total	#¡REF!	#¡REF!	77.515.822.506	37.805.174.702	37.922.321.483	#¡REF!	#¡REF!	33.113.453.921	26.093.517.050	15.585.769.075	#¡REF!	#¡REF!	28.583.630.648	14.515.056.316	14.214.415.067

	2021 Programado	2021 Programado BID	2021 PEP	2021 Ejecutado FEEI	2021 Ejecutado	2022 Programado	2022 Ejecutado FEEI	2023 Programado	2024 Programado	TOTAL Programado	TOTAL (BID)	TOTAL PEP	TOTAL Ejecutado FEEI	TOTAL Ejecutado
Comp 1	2.106.741.000	-	2.106.741.000	2.756.414.184	6.578.396.467	1.918.978.678	4.736.740.107	200.000.000	-	66.140.011.932	46.438.299.600	121.417.246.859	66.030.528.423	37.477.088.599
Comp 2	-	-	-	-	2.103.999.084		-		-	70.006.280.342	70.074.336.541	143.086.768.750	70.973.985.535	78.940.480.973
Comp 3	3.672.825.068	-	3.672.825.068	3.224.005.590	-	267.273.769	1.826.161.285		-	95.423.123.163	-	105.351.347.907	89.108.308.769	-
Comp 4	55.000.000	-	55.000.000	-	-		-		-	765.360.743	1.911.533.700	5.587.698.243	506.900.823	110.000.000
Costo UEP	340.000.000	-	340.000.000	467.298.848	2.023.073.793	327.707.838	670.355.293	75.000.000	-	8.603.223.820	1.575.830.159	11.382.471.798	8.183.235.526	4.424.904.084
Imprevistos	-	-	-	-	-		-		-	-				(202.373.625)
total	6.174.566.068	-	6.174.566.068	6.447.718.622	10.705.469.344	2.513.960.285	7.233.256.685	275.000.000	-	240.938.000.000	120.000.000.000	386.825.533.557	234.802.959.075	120.750.100.031

	Programado	Ejecutado	%
2015	5.650.302.867	5.812.873.765	103%
2016	############	73.719.149.661	101%
2017	#¡REF!	63.176.212.274	#¡REF!
2018	#¡REF!	37.805.174.702	#¡REF!
2019	#¡REF!	26.093.517.050	#¡REF!
2020	#¡REF!	14.515.056.316	#¡REF!
2021	6.174.566.068	6.447.718.622	104%
TOTAL	#¡REF!	227.569.702.390	#¡REF!

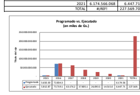

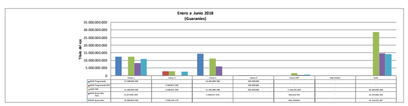

Ejecutado
FONACIDE
############
240.938.000.000
############ 6.599.177.890

BID
91.406.790.797
############
28.593.209.203

Programado
FONACIDE
240.938.000.000
240.938.000.000

Programado BID
120.000.000.000
120.000.000.000

360.938.000.000

• 331.858.000.000 Guaraníes

53.000.000
20.000.000

73.000.000
4.546

6000
331.858.000.000

29.080.000.000

108.837.655.748

72.233.111.169
50.966.624.795

(21.266.486.374)
191826000
(21.074.660.374)
1176750
360000
(21.076.197.124)

231	231.828.000	1.500.000.000	(1.268.172.000)	
266	1.239.311.600	760.000.000	479.311.600	
280	-		-	
540	-		-	
841	30.548.048.762	30.890.595.789	(342.547.027)	
852	6.564.746.638	7.500.000.000	(935.253.362)	
	38.583.935.000	40.650.595.789		
		42.610.159		

2.058.223.270	805.000.000
1.062.560.596	100.000.000
############	6.048.303.202
7.850.000.000	850.000.000
############	7.803.303.202

1.253.223.270
962.560.596
-
-
11.154.995.474
7.000.000.000

BECAS DON CARLOS ANTONIO LÓPEZ Excelencia es futuro

TETÃ REKUÁI GOBIERNO NACIONAL

Paraguay de la gente

Programa Nacional de Becas de Postgrados en el Exterior "Don Carlos Antonio López" (BECAL)

PARTE 6.a - RECURSOS COMPROMETIDOS (GUARANÍES)					FECHA DE ÚLTIMA ACTUALIZACIÓN		
					31/12/22		
(*) Teniendo en cuenta los contrados firmados							
**** T.C. 5.500**							
		a	b				a - b
EDT	**COMPONENTES / PRODUCTOS**	**TOTAL APROBADO**	**MONTO COMPROMETIDO (*) ACUMULADO (desde el inicio hasta 31/12/2022)**	**% compro-metido**	**EJECUCIÓN ACUMULADA desde el inicio hasta 31/12/2022**	**% ejecución**	**SALDO FINANCIERO (30/06/2022)**
	TOTAL PROGRAMA/PROYECTO	**240.938.000.000**	**238.567.447.967**		**234.802.959.075**		**2.370.552.033**
Componente 1: Becas para el fortalecimiento de la investigación							
1.1.1	*Becas de doctorado en áreas de CTI*	31.914.540.022	39.556.396.669	**124%**	37.131.782.644	**116%**	(7.641.856.647)
1.1.2	*Becas de maestría en áreas de CTI*	9.367.983.445	9.388.420.328	**100%**	9.388.420.328	**100%**	(20.436.883)
1.1.3	*Becas de estancias cortas y de apoyo complementario en áreas de CTI*	2.575.719.678	112.845.537	**4%**	112.845.537	**4%**	2.462.874.141
1.1.4	*Agencia especializada*	16.278.358.814	15.806.085.522	**97%**	15.806.085.522	**97%**	472.273.292
1.1.5	*Pasajes y viáticos (becarios)*	3.802.670.853	2.049.009.372	**54%**	1.391.637.772	**37%**	1.753.661.481
1.1.6	*Exámenes de idiomas y nivelación académica (TOEFL, DSH, IELTS. GMAT)*	2.200.739.120	2.199.756.620	**100%**	2.199.756.620	**100%**	982.500
	SUB TOTAL COMPONENTE	**66.140.011.932**	**69.112.514.048**		**66.030.528.423**		**-2.972.502.116**
Componente 2: Becas para el fortalecimiento de la innovación							
1.2.1	*Becas de maestría en áreas de CTI*	19.916.951.127	20.176.719.179	**101%**	20.176.719.179	**101%**	(259.768.052)
1.2.2	*Becas de maestría abiertas a otras áreas del conocimiento*	32.048.943.843	32.632.669.981	**102%**	32.632.669.981	**102%**	(583.726.138)
1.2.3	*Agencia especializada*	10.747.056.553	10.873.507.656	**101%**	10.873.507.656	**101%**	(126.451.103)
1.2.4	*Pasajes y viáticos (becarios)*	2.080.078.765	2.080.078.765	**100%**	2.080.078.765	**100%**	-
1.2.5	*Exámenes de idiomas y nivelación académica (TOEFL, DSH, IELTS. GMAT)*	5.213.250.054	5.211.009.954	**100%**	5.211.009.954	**100%**	2.240.100
	SUB TOTAL COMPONENTE	**70.006.280.342**	**70.973.985.535**		**70.973.985.535**		**-967.705.193**
Componenete 3: Becas para el fortalecimiento de la educación							
1.3.1	*Becas de entrenamiento en ciencias, matemáticas, comunicación e idiomas*	2.219.649.002	2.245.044.002	**101%**	2.245.044.002	**101%**	(25.395.000)
1.3.2	*Becas de maestría en educación y/o gestión educativa*	36.162.207.412	33.617.309.771	**93%**	33.617.309.771	**93%**	2.544.897.641
1.3.3	*Agencia especializada**	45.913.164.799	41.759.470.634	**91%**	41.759.470.634	**91%**	4.153.694.165
1.3.4	*Pasajes y viáticos (becarios)*	4.830.315.887	2.873.468.975	**59%**	2.839.280.975	**59%**	1.956.846.912
1.3.5	*Exámenes de idiomas y nivelación académica (TOEFL, DSH, IELTS. GMAT)*	268.296.330	268.191.030	**100%**	268.191.030	**100%**	105.300

1.3.6	*Becas de doctorado en educación*	6.029.489.733	8.408.234.956	**139%**	8.379.012.356	**139%**	(2.378.745.223)
	SUB TOTAL COMPONENTE	**95.423.123.163**	**89.171.719.368**		**89.108.308.769**		**6.251.403.795**
Componente 4: Desarrollo Institucional							
2.1	*Desarrollo de la estructura organizacional incluyendo definición de roles y funciones*	-	-	**0%**	-	**0%**	-
2.2	*Implementación de procesos, manuales y reglamentos para la gestión de becas*	82.500.000	82.500.000	**100%**	82.500.000	**100%**	-
2.3	*Desarrollo del sistema de tecnología de información para automatizar procesos*	605.660.000	345.660.000	**57%**	345.660.000	**57%**	260.000.000
2.4	*Desarrollo de la campaña comunicacional*	-	-	**0%**	-	**0%**	-
2.5	*Agencias especializadas y pasajes para becarios*	56.982.960	58.523.040	**103%**	58.523.040	**103%**	(1.540.080)
2.6	*Certificaciones/exámenes*	20.217.783	20.217.783	**100%**	20.217.783	**100%**	-
2.7	*Cursos de nivelación - idiomas*	-	-	**0%**	-	**0%**	-
2.8	*Documento de política de formación del capital humano avanzado*	-	-	**0%**	-	**0%**	-
2.9	*Evaluación de impacto del programa (costo - beneficio)*	-	-	**0%**	-	**0%**	-
2.10	***Gestión de la UEP (administración)***		-	**0%**		**0%**	-
2.10.1	*Remuneraciones extraordinarias*	437.221.399	427.221.401	**98%**	427.221.401	**98%**	9.999.998
2.10.2	*Remuneraciones adicionales*	575.040.806	565.040.806	**98%**	565.040.806	**98%**	10.000.000
2.10.3	*Gratificación por servicios especiales*	559.633.693	559.633.693	**100%**	559.633.693	**100%**	-
2.10.4	*Coordinador general*	732.713.125	732.713.125	**100%**	732.713.125	**100%**	-
2.10.5	*Coordinador de relaciones internacionales*	487.604.167	487.604.167	**100%**	487.604.167	**100%**	-
2.10.6	*Especialista administración financiera*	-	-	**0%**	-	**0%**	-
2.10.7	*Especialista para el desarrollo del plan de reinserción de los becarios*	393.341.667	393.341.667	**100%**	393.341.667	**100%**	-
2.10.8	*Especialista para gestionar las becas (nexo CONACYT)*	359.800.000	359.800.000	**100%**	359.800.000	**100%**	-
2.10.9	*Coordinador de comunicación y difusión*	390.700.000	390.700.000	**100%**	390.700.000	**100%**	-
2.10.10	*Especialista de adquisiciones*	-	-	**0%**	-	**0%**	-
2.10.11	*Asistente administrativo y de becas*	92.641.958	92.641.958	**100%**	92.641.958	**100%**	-
2.10.12	*Asesor legal*	-	-	**0%**	-	**0%**	-
2.10.13	*Monitoreo externo y rendicion de cuentas del programa - FFEI (jurídico - comunicación)*	1.118.775.000	1.275.504.112	**114%**	1.150.554.112	**103%**	(156.729.112)
2.10.14	*Pasajes y viáticos*	156.767.538	156.767.538	**100%**	156.767.538	**100%**	-
2.10.15	*Servicios técnicos y profesionales varios*	-	-	**0%**	-	**0%**	-
2.10.16	*Alquileres varios*	531.694.833	420.594.833	**79%**	420.594.833	**79%**	111.100.000
2.10.17	*Gastos por servicios de aseo, mantenimiento y reparaciones*	133.462.485	96.062.485	**72%**	96.062.485	**72%**	37.400.000
2.10.18	*Servicios básicos*	5.000.000	5.000.000	**100%**	-	**0%**	-
2.10.19	*Otros serv. en gral*	56.419.000	56.419.000	**100%**	56.419.000	**100%**	-
2.10.20	*Papelería e insumos*	450.000	450.000	**100%**	450.000	**100%**	-

2.10.21	*Equipamiento informático y mobiliario*	179.810.790	164.210.790	**91%**	164.210.790	**91%**	15.600.000
2.10.22	*Adquisión de maquinarias y equipos*	4.000.000	4.000.000	**100%**	4.000.000	**100%**	-
2.10.23	*Servicios gastronómicos*	-	-	**0%**	-	**0%**	-
2.10.24	*Técnico junior de gestión administrativa*	153.599.723	61.808.502	**40%**	61.808.502	**40%**	91.791.221
2.10.25	*Técnico junior en comunicación*	80.000.000	-	**0%**	-	**0%**	80.000.000
2.10.26	*Técnicos de gestión de la información*	224.799.446	341.611.347	**152%**	274.431.680	**122%**	(116.811.901)
2.10.27	*Profesionales de becas*	317.272.222	757.563.038	**239%**	599.600.038	**189%**	(440.290.816)
2.10.28	*Comisiones bancarias*	1.612.475.968	1.233.639.731	**77%**	1.169.639.731	**73%**	378.836.237
2.11.1	*Auditoría externa*	-	220.000.000	**#¡DIV/0!**	20.000.000	**#¡DIV/0!**	(220.000.000)
2.11.2	*Evaluación intermedia*	-	-	**0%**	-	**0%**	-
2.11.3	*Evaluación final*	-	-	**0%**	-	**0%**	-
	Imprevistos		-	**0%**	-	**0%**	-
	Saldo no utilizado de lo programado según presupuesto aprobado / otras diferencias (obligado no pagado) / obligaciones pendientes de anulación	-	-	**0%**		**0%**	-
	SUB TOTAL COMPONENTE	**9.368.584.563**	**9.309.229.016**		**8.690.136.349**		**59.355.547**

OBSERVACIONES

* Esto incluye los pagos realizados a las universidades de Colombia para entrenamiento docente.

BECAS DON CARLOS ANTONIO LÓPEZ
Excelencia es futuro

TETÃ REKUÁI
GOBIERNO NACIONAL

Paraguay de la gente

Programa Nacional de Becas de Postgrados en el Exterior "Don Carlos Antonio López" (BECAL)

PARTE 7 - AVANCE FISICO (Productos Programados/Ejecutado)

FECHA DE ÚLTIMA ACTUALIZACIÓN
30/6/19

COMPONENTES / PRODUCTOS	EDT	Productos	Metas	Unidad	P: Programado E: Ejecutado****	Avance de los Productos 1	2			3		4		5		6	A - Becas(Criterio de becas seleccionadas, contratos de becas, renuncias, etc)31-12-2018	B - Becas seleccionadas (Resoluciones) al 30/06/2019+ Adendas de M+D / sin modificar a partir seg sem 2019	C - Becas Adjudicadas(Contratos firmados) al 30/06/2019
						31/12/15	30/6/16	31/12/16	30/6/17	31/12/17	30/6/18	31/12/18	30/6/19	31/12/19	30/6/20	31/12/20			
Componente 1.1: Becas para el fortalecimiento de la investigación	1.1.1	Convocatoria de becas de doctorado en áreas de CTI****	125	Becas	P	6	---	19	---	24	17	35	---	24	---	---	125		
					E	34	23	8	16	27	17						125	141	130
	1.1.2	Convocatoria de becas de maestría en áreas de CTI	100	Becas	P	15	---	50		25		10					100		
					E	25	54		13	4	13						109	107	94
	1.1.3	Convocatoria de becas de Postdoctorado	20	Becas	P	0	---	0				20		---			20		
					E						0						0	0	0
Componente1.2: Becas para el fortalecimiento de la innovación	1.2.1	Convocatoria de becas de maestría en áreas de CTI para fortalecer la innovación	266	Becas	P	10	---	166	---	60	---	30	---	---	---	---	266		
					E	48	164	8	14	25	0						259	297	272
	1.2.2	Convocatoria de becas de maestría abiertas a otras áreas del conocimiento para fortalecer la innovación	268	Becas	P	10	---	199	---	26	---	33	---	---	---	---	268		
					E	67	201			3	0						271	281	257
Componente1.3: Becas para el fortalecimiento de la educación	1.3.1	Convocatoria de becas de entrenamiento	405	Becas	P	0	---	20	---	85	---	300	---	0	---	---	405		
					E			80		121	0	51					252	354	349
	1.3.2	Convocatoria de becas de maestría en educación y/o gestión educativa.	272	Becas	P	8	---	40	---	89	---	135	---	---	---	---	272		
					E	14	8	103	28	42	25	0					220	226	208
	1.3.6	Convocatoria de becas de doctorado en educación	5	Becas	P					3	2						5		
					E					3	7						10	11	8
Componente 2: Desarrollo Institucional	2.6 - 2.7	Cursos preparatorios realizados y exámenes de suficiencia en idiomas y nivelación académica administrados.	200	Becas	P	0	86	0	0	114	---	0	---	---	---	---	200		
					E	0	86	20	0	0	0						106		
	2.1	Estructura organizacional del programa de becas ha sido desarrollada y se han definido roles y funciones*	1	Informe final	P	1	---	---	---	---	---	---	---	---	---	---	1		
					E	1*	0	1									1		
	2.2	Procesos, manuales y reglamentos para la gestión de becas diseñados.*	1	Informe final	P	1	---	---	---	---	---	---	---	---	---	---	1		
					E	1*	0	1									1		
	2.3	Sistema de tecnología de información para automatizar procesos de gestión de becas desarrollado *	1	Empresa contratada	P	1	---	---	---	---	---	---	---	---	---	---	1		
					E	1*	0										1		
	2.4	Campaña de comunicación desarrollada y sistema de atención a (potenciales) beneficiarios gestionado.	1	Campaña de comunicación realizada	P	0,2	---	0,2	---	0,2		0,2	---	0,2	---	---	1		
					E	0,2**	0	0		0,2	0,2	0,2					0,8		
	2.5	Convenios con agencias especializadas para la gestión de becas para estudios en el exterior ejecutados	3	Convenios firmados	P	---	---	---	---	---	---	---	---	3	---	---	3		
					E	2	2	4	2		2						12		
																TOTAL	1246	1417	1318

OBSERVACIONES

* Realizado a través de la cooperación con el BID

** Realizado a través de la cooperación con el BID y el apoyo de la SICOM y MH

***** Adicional 21 Doctorados modalidad maestrías más doctorados

Las cantidades de becas en las columnas A corresponde al criterio de becas seleccionadas, becas adjudicadas, renuncias,etc.

Las cantidades de becas en las columnas B corresponde al criterio de becas seleccionadas (Resoluciones)

Las cantidades de becas en la columna C corresponde al criterio de becas adjudicadas(Contratos)

BECAS DON CARLOS ANTONIO LÓPEZ
Excelencia es futuro

TETÃ REKUÁI
GOBIERNO NACIONAL

Par
e

PARTE 7.1 - AVANCE FISICO POR SEMESTRES Y CONTRATOS FIMADOS(Productos Programados/Ejecutado)					FECHA DE ÚLTIMA ACTUALIZACIÓN BECAS ADJUDICADAS (CONTRATOS) 31/12/22															
					Avance de los Productos															
EDT	Productos	Metas	Unidad	P: Programado E: Ejecutado	1	2		3		4		5		6		7		8		9
					31/12/15	30/6/16	31/12/16	30/6/17	31/12/17	30/6/18	31/12/18	30/6/19	31/12/19	30/6/20	31/12/20	30/6/21	31/12/21	30/6/22	31/12/22	30/6/23
COMPONENTE 1: BECAS PARA EL FORTALECIMIENTO DE LA INVESTIGACIÓN																				
1.1.1	Becas de doctorado en áreas de CTI	125	Becas	*P*	6	0	19	0	24	17	35	---	24	---	---	---	---	---	---	---
				E	20	17	19	1	30	19	13	0	3	---	---	7	0	0	0	---
1.1.2	Becas de maestría en áreas de CTI	100	Becas	*P*	15	0	50	0	25	0	10	---		---	---	---	---	---	---	---
				E	9	35	29	0	12	3	4	0	3	---	---	10	9	7	0	---
1.1.3	Becas de Postdoctorado	20	Becas	*P*	0	0	0	0	0	0	20	---	---	---	---	---	---	---	---	---
				E	0	0	0	0	0	0	0	0	0	---	---	1	1	0	0	---
COMPONENTE 2: BECAS PARA EL FORTALECIMIENTO DE LA INNOVACION																				
1.2.1	Becas de maestría en áreas de CTI para fortalecer la innovación	266	Becas	*P*	10	0	166	0	60	0	30	---	---	---	---	---	---	---	---	---
				E	31	53	120	3	26	17	22	0	0	---	---	---	---	0	0	---
1.2.2	Becas de maestría abiertas a otras áreas del conocimiento para fortalecer la innovación	268	Becas	*P*	10	0	199	0	26	0	33	---	---	---	---	---	---	---	---	---
				E	36	50	164	3	4	0	0	0	0	---	---	---	---	0	0	---
COMPONENTE 3: BECAS PARA EL FORTALECIMIENTO DE LA EDUCACION																				
1.3.1	Becas de entrenamiento	405	Becas	*P*	0	0	20	0	85	0	300	---	0	---	---	---	---	---	---	---
				E	0	0	0	80	219	0	0	50	47	---	---	---	---	0	0	---
1.3.2	Becas de maestría en educación y/o gestión educativa.	272	Becas	*P*	8	0	40	0	89	0	135	---	---	---	---	---	---	---	---	---
				E	8	5	104	0	58	9	24		8	---	---	---	---	0	0	---
1.3.6	Becas de doctorado en Educación	5	Becas	*P*	---	---	---	---	3	2	---	---	---	---	---	---	---	---	---	---
				E	0	0	0	0	0	3	4	1	0	---	---	9	---	---	0	---
COMPONENTE 4: DESARROLLO INSTITUCIONAL																				
2.6 - 2.7	Cursos preparatorios realizados y exámenes de suficiencia en idiomas y nivelación académica administrados.	200	Becas	*P*	0	86	0	0	114	---	0	---	---	---	---	---	---	---	---	---
				E	0	86	20	0	0	0	0	0	---	---	---	---	---	---	---	---
2.1	Estructura organizacional del programa de becas ha sido desarrollada y se han definido roles y funciones*	1	Informe final	*P*	1	---	---	---	---	---	---	---	---	---	---	---	---	---	---	---
				E	1*	0	1	---	---	---	---	---	---	---	---	---	---	---	---	---
2.2	Procesos, manuales y reglamentos para la gestión de becas diseñados.*	1	Informe final	*P*	1	---	---	---	---	---	---	---	---	---	---	---	---	---	---	---
				E	1*	0	1	---	---	---	---	---	---	---	---	---	---	---	---	---
2.3	Sistema de tecnología de información para automatizar procesos de gestión de becas desarrollado *	1	Empresa contratada	*P*	1	---	---	---	---	---	---	---	---	---	---	---	---	---	---	---
				E	1*	0	---	---	---	---	---	---	---	---	---	---	---	---	---	---
2.4	Campaña de comunicación desarrollada y sistema de atención a (potenciales) beneficiarios gestionado.	1	Campaña de comunicación realizada	*P*	0,2	---	0,2	---	0,2	---	0,2	---	0,2	---	---	---	---	---	---	---
				E	0,2**	0	0	---	0,2	0,2	0,2	---	---	---	---	---	---	---	---	---
2.5	Convenios con agencias especializadas para la gestión de becas para estudios en el exterior ejecutados	3	Convenios firmados	*P*	---	---	---	---	---	---	---	---	3	---	---	---	---	---	---	---
				E	2	2	4	2	---	2	---	---	---	---	---	---	---	---	---	---
					104	**160**	436	87	349	51	67	51	**61**		**TOTAL**					

OBSERVACIONES
* Realizado a través de la cooperación con el BID
** Realizado a través de la cooperación con el BID y el apoyo de la SICOM y MH
Cantidades Ajustadas conforme criterios de Convocatorias adjudicadas

azuay
de la gente

		TOTAL becas (contratos de becas,etc)	Becas seleccionadas (Resoluciones) al 30/09/2022
9	10		
31/12/23	30/6/24		
---	---	125	
---	---	*129*	142
---	---	100	
---	---	*121*	135
---	---	20	
---	---	*2*	5
---	---	266	
---	---	*272*	298
---	---	268	
---	---	*257*	281
---	---	405	
---	---	396	412
---	---	272	
---	---	*216*	227
---	---	5	
---	---	*17*	20
---	---	200	
---	---	106	
---	---	1	
---	---	1	
---	---	1	
---	---	1	
---	---	1	
---	---	1	
---	---	1	
---	---	0,8	
---	---	3	
---	---	12	
		1410	1520

BECAS DON CARLOS ANTONIO LÓPEZ Excelencia es futuro

TETÃ REKUÁI GOBIERNO NACIONAL

Paraguay de la gente

Programa Nacional de Becas de Postgrados en el Exterior "Don Carlos Antonio López" (BECAL)

PARTE 8- EJECUCION FINANCIERA (Guaraníes) FECHA DE ÚLTIMA ACTUALIZACIÓN: 31/12/2022

PRODUCTOS		INDICADORES	COSTO TOTAL FEEI (Gs.)	OG / PGN		AVANCE FINANCIERO (Ejecución Acumulada en Guaraníes)															
						2015		2016			2017			2018			2				
						31/12/15		30/6/16	31/12/16		30/6/17	31/12/17		30/6/18	31/12/18		30/6/19				
Componente 1: Becas para el fortalecimiento de la investigación																					
1.1.1	Becas de doctorado en áreas de CTI	125	31.914.540.022	841	P	660.785.384		4.681.142.950			5.782.829.639			6.232.058.887							
					E	660.785.384	100%	0%	4.681.142.950	100%	-	0%	5.782.829.639	100%	-	0%	6.232.058.887	0%	5.029.048.559	66%	
1.1.2	Becas de maestría en áreas de CTI	100	9.367.983.445	841	P	375.396.801		4.972.466.151			3.969.134.810			61.093.838							
					E	375.396.801	100%	0%	4.972.466.151	100%	-	0%	3.969.134.810	100%	-	0%	61.093.838	0%	9.236.500	0%	
1.1.3	Becas de estancias cortas y de apoyo complementario en áreas de CTI	20	2.575.719.678	841	P	-		-			-			-							
					E	-	0%	-	0%	-	0%	-	0%	-	0%	-	0%	-	0%		
1.1.4	Agencia especializada		16.278.358.814	852	P	-		2.690.110.292			4.194.932.036			3.464.432.669							
					E	-	0%	-	0%	2.690.110.292	100%	-	0%	4.194.932.036	100%	-	0%	3.464.432.669	0%	807.630.720	0%	
1.1.5	Pasajes y viáticos (becarios)		3.802.670.853	230	P	70.207.120		314.735.164			255.057.798			406.934.095							
					E	70.207.120	0%	-	0%	314.735.164	100%	-	0%	255.057.798	100%	-	0%	406.934.095	0%	38.602.639	0%	
1.1.6	Exámenes de idiomas y nivelación académica (TOEFL, DSH, IELTS. GMAT)		2.200.739.120	841	P	-		2.195.547.750			-			2.986.220							
					E	-	0%	-	0%	2.195.547.750	100%	-	0%	-	0%	-	0%	2.986.220	0%	1.248.000	0%	
	TOTAL COMPONENTE 1.1		**66.140.011.932**		**P**	**1.106.389.305**			**14.854.002.307**			**14.201.954.283**			**10.167.505.709**						
					E	**1.106.389.305**	**100%**	**-**		**14.854.002.307**	**100%**	**-**	**0%**	**14.201.954.283**	**100%**	**-**	**0%**	**10.167.505.709**	**0%**	**5.885.766.418**	**0%**	
Componente 2: Becas para el fortalecimiento de la innovación																					
1.2.1	Becas de maestría en áreas de CTI	266	19.916.951.127	841	P	1.503.009.636		13.397.495.702			5.276.213.841			-							
					E	1.503.009.636	100%	-	0%	13.397.495.702	100%		0%	5.276.213.841	100%	-	0%	-	0%	-	0%	
1.2.2	Becas de maestría abiertas a otras áreas del conocimiento	268	32.048.943.843	841	P	2.327.669.437		22.506.791.472			7.792.532.697			5.676.375							
					E	2.327.669.437	100%	-	0%	22.506.791.472	100%	-	0%	7.792.532.697	100%	-	0%	5.676.375	0%	-	0%	
1.2.3	Agencia especializada		10.747.056.553	852	P	-		4.721.290.605			4.435.017.051			1.717.200.000							
					E	-	0%	-	0%	4.721.290.605	100%	-	0%	4.435.017.051	100%	-	0%	1.717.200.000	0%	-	0%	
1.2.4	Pasajes y viáticos (becarios)		2.080.078.765	230	P	218.373.777		684.320.035			569.616.594			607.768.359							
					E	218.373.777	0%	-	0%	684.320.035	100%	-	0%	569.616.594	100%	-	0%	607.768.359	0%	-	0%	
1.2.5	Exámenes de idiomas y nivelación académica (TOEFL, DSH, IELTS. GMAT)		5.213.250.054	841	P	-		5.211.009.954			-			-							
					E	-	0%	-	0%	5.211.009.954	100%	-	0%	-	0%	-	0%	-	0%	-	0%	
	TOTAL COMPONENTE 1.2		**70.006.280.342**		**P**	**4.049.052.850**			**46.520.907.768**			**18.073.380.183**			**2.330.644.734**						
					E	**4.049.052.850**	**100%**	**-**		**46.520.907.768**	**100%**	**-**	**0%**	**18.073.380.183**	**100%**	**-**	**0%**	**2.330.644.734**	**0%**	**-**	**0%**	
Componenete 3: Becas para el fortalecimiento de la educación																					
1.3.1	Becas de entrenamiento en ciencias, matemáticas, comunicación e idiomas	405	2.219.649.002	841	P	-		-			357.000.000			1.589.974.002							
					E	-	0%	-	0%	-	0%	-	0%	357.000.000	100%	-	0%	1.589.974.002	0%	154.250.000	0%	
1.3.2	Becas de maestría en educación y/o gestión educativa	272	36.162.207.412	841	P	580.705.017		5.388.510.737			12.455.615.745			9.701.459.974							
					E	580.705.017	100%	-	0%	5.388.510.737	100%	-	0%	12.455.615.745	100%	-	0%	9.701.459.974	0%	3.263.416.125	0%	
1.3.3	Agencia especializada		45.913.164.799	852	P	-		4.521.447.463			14.531.606.341			9.547.563.121							
					E	-	0%	-	0%	4.521.447.463	100%	-	0%	14.531.606.341	100%	-	0%	9.547.563.121	0%	2.100.299.700	0%	
1.3.4	Pasajes y viáticos (becarios)		4.830.315.887	230	P	34.029.703		664.559.381			750.605.978			1.016.448.673							
					E	34.029.703	0%	-	0%	664.559.381	100%	-	0%	750.605.978	100%	-	0%	1.016.448.673	0%	31.896.658	0%	
1.3.5	Exámenes de idiomas y nivelación académica (TOEFL, DSH, IELTS. GMAT)		268.296.330	841	P	-		263.465.730			-			4.725.300							
					E	-	0%	-	0%	263.465.730	100%	-	0%	-	0%	-	0%	4.725.300	0%	-	0%	
1.3.6	Becas de doctorado en educación	5	6.029.489.733	841	P	-		-			-			830.065.812							
					E	-	0%	-	0%	-	0%	-	0%	-	0%	-	0%	830.065.812	0%	589.768.714	0%	
	TOTAL COMPONENTE 1.3		**95.423.123.163**		**P**	**614.734.720**			**10.837.983.311**			**28.094.828.064**			**22.690.236.882**						
					E	**614.734.720**	**100%**	**-**	**0%**	**10.837.983.311**	**100%**	**-**	**0%**	**28.094.828.064**	**100%**	**-**	**0%**	**22.690.236.882**	**100%**	**6.139.631.197**	**0%**	
Componente 4: Desarrollo institucional																					
	Cursos preparatorios realizados y exámenes de suficiencia en idiomas y nivelación académica administrados.	200	20.217.783	841	P	-		20.217.783			-			-							
					E	-	0%	-	0%	20.217.783	100%	-	0%	-	0%	-	0%	-	0%	-	0%	
2.1.1	Estructura organizacional del programa de becas ha sido desarrollada y se han definido roles y funciones	1	-	266	P	-		-			-			-							
					E	-	0%	-	0%	-	0%	-	0%	-	0%	-	0%	-	0%	-	0%	
	Procesos, manuales y reglamentos para la gestión de becas diseñados.	1	82.500.000	266	P	-		-			27.500.000			55.000.000							
					E	-	0%	-	0%	-	0%	27.500.000	100%	-	0%	55.000.000	0%	-	0%		
	Sistema de tecnología de información para automatizar				P	-		-			98.940.000			165.780.000							

BECAS DON CARLOS ANTONIO LÓPEZ Excelencia es futuro

TETÃ REKUÁI GOBIERNO NACIONAL

Paraguay de la gente

Programa Nacional de Becas de Postgrados en el Exterior "Don Carlos Antonio López" (BECAL)

PARTE 8- EJECUCION FINANCIERA (Guaraníes) FECHA DE ÚLTIMA ACTUALIZACIÓN: 31/12/2022

PRODUCTOS		INDICADORES	COSTO TOTAL FEEI (Gs.)	OG / PGN		AVANCE FINANCIERO (Ejecución Acumulada en Guaraníes)															
						2015		2016				2017				2018				20	
						31/12/15		30/6/16		31/12/16		30/6/17		31/12/17		30/6/18		31/12/18		30/6/19	
	Información para automatizar procesos de gestión de becas desarrollado	1	605.660.000	261, 543	E	-	0%	-	0%	-	0%	-	0%	98.940.000	100%	-	0%	165.780.000	0%	34.240.000	0%
	Campaña de comunicación desarrollada y sistema de atención a (potenciales) beneficiarios gestionado.	1	-	265, 266	P		-				-				-				-		
					E	-	0%	-	0%	-	0%	-	0%	-	0%	-	0%	-	0%	-	0%
	Convenios con agencias especializadas para la gestión de becas para estudios en el exterior ejecutados.	3	56.982.960	852	P		-				58.523.040				-				-		
					E	-	0%	-	0%	58.523.040	100%	-	0%	-	0%	-	0%	-	0%	-	0%
	Documento de política de formación del capital humano avanzado	1	-	260	P		-				-								-		
					E	-	0%	-	0%	-	0%	-	0%	-	0%	-	0%	-	0%	-	0%
2.9.1	Evaluación de impacto del programa (costo - beneficio)	1	-	260	P		-				-				-				-		
					E	-	0%	-	0%	-	0%	-	0%	-	0%	-	0%	-	0%	-	0%
	TOTAL COMPONENTE 2		**765.360.743**		**P**		**-**				**78.740.823**				**126.440.000**				**220.780.000**		
					E	**-**	**0%**			**78.740.823**	**100%**	**-**	**0%**	**126.440.000**	**100%**	**-**	**0%**	**220.780.000**	**0%**	**34.240.000**	**0%**
Componente 2.10: GESTION DE LA UEP																					
2.10.1 2.10.2 2.10.3	Adicionales para personal de planta	N/A	1.571.895.898	123, 125,137	P		-				322.095.499				586.099.183				634.458.857		
					E	-	0%	-	0%	322.095.499	100%	-	0%	586.099.183	100%	-	0%	634.458.857	0%	9.242.361	0%
2.10.4	Coordinador general	1	732.713.125	145	P		-				217.628.125				257.685.000				257.400.000		
					E	-	0%	-	0%	217.628.125	100%	-	0%	257.685.000	100%	-	0%	257.400.000	0%	-	0%
2.10.5	Coordinador de relaciones internacionales	1	487.604.167	145	P		-				56.604.167				216.500.000				214.500.000		
					E	-	0%	-	0%	56.604.167	100%	-	0%	216.500.000	100%	-	0%	214.500.000	0%	-	0%
2.10.6	Especialista administración financiera	1	-	145	P		-				-				-				-		
					E	-	0%	-	0%	-	0%	-	0%	-	0%	-	0%	-	0%	-	0%
2.10.7	Especialista para el desarrollo del plan de reinserción de los becarios	1	393.341.667	145	P		-				47.341.667				180.400.000				165.600.000		
					E	-	0%	-	0%	47.341.667	100%	-	0%	180.400.000	100%	-	0%	165.600.000	0%	-	0%
2.10.8	Especialista para gestionar las becas (nexo CONACYT)	1	359.800.000	145	P		-				-				180.400.000				179.400.000		
					E	-	0%	-	0%	-	0%	-	0%	180.400.000	100%	-	0%	179.400.000	0%	-	0%
2.10.9	Coordinador de comunicación y difusión	1	390.700.000	145	P		-				29.900.000				181.400.000				179.400.000		
					E	-	0%	-	0%	29.900.000	100%	-	0%	181.400.000	100%	-	0%	179.400.000	0%	-	0%
2.10.10	Especialista de adquisiciones	1	-	145	P		-				-				-				-		
					E	-	0%	-	0%	-	0%	-	0%	-	0%	-	0%	-	0%	-	0%
2.10.11	Asistente administrativo y de becas	1	92.641.958	145	P		-				46.612.501				46.029.457				-		
					E	-	0%	-	0%	46.612.501	100%	-	0%	46.029.457	100%	-	0%	-	0%	-	0%
2.10.12	Asesor legal	1	-	145	P		-				-				-				-		
					E	-	0%	-	0%	-	0%	-	0%	-	0%	-	0%	-	0%	-	0%
2.10.13	Monitoreo externo y rendicion de cuentas del programa - FFEI (jurídico - comunicación) *	1	1.118.775.000	852	P		-				197.925.000				197.925.000				229.704.112		
					E	-	0%	-	0%	197.925.000	100%	-	0%	197.925.000	100%	-	0%	229.704.112	0%	-	0%
2.10.14	Pasajes y viáticos	N/A	156.767.538	230	P		11.766.271				39.951.982				50.832.269				48.797.520		
					E	11.766.271	100%	-	0%	39.951.982	100%	-	0%	50.832.269	100%	-	0%	48.797.520	0%	5.419.496	0%
2.10.15	Servicios técnicos y profesionales varios	N/A	-	260	P		-				-				-				-		
					E	-	0%	-	0%	-	0%	-	0%	-	0%	-	0%	-	0%	-	0%
2.10.16	Alquileres varios	N/A	531.694.833	250	P		-				131.080.560				148.514.273				141.000.000		
					E	-	0%	-	0%	131.080.560	100%	-	0%	148.514.273	100%	-	0%	141.000.000	0%	-	0%
2.10.17	Gastos por servicios de aseo, mantenimiento y reparaciones	N/A	133.462.485	240	P		-				32.808.335				33.291.665				29.962.485		
					E	-	0%	-	0%	32.808.335	100%	-	0%	33.291.665	100%	-	0%	29.962.485	0%	-	0%
2.10.18	Servicios básicos	N/A	5.000.000	210	P		-				-				-				-		
					E	-	0%	-	0%	-	0%	-	0%	-	0%	-	0%	-	0%	-	0%

BECAS DON CARLOS ANTONIO LÓPEZ
Excelencia es futuro

TETÃ REKUÁI
GOBIERNO NACIONAL

Paraguay de la gente

Programa Nacional de Becas de Postgrados en el Exterior "Don Carlos Antonio López" (BECAL)

PARTE 8- EJECUCION FINANCIERA (Guaraníes) FECHA DE ÚLTIMA ACTUALIZACIÓN: 31/12/2022

PRODUCTOS		INDICADORES	COSTO TOTAL FEEI (Gs.)	OG / PGN		AVANCE FINANCIERO (Ejecución Acumulada en Guaraníes)															
						2015		2016				2017				2018				20	
						31/12/15		30/6/16		31/12/16		30/6/17		31/12/17		30/6/18		31/12/18		30/6/19	
2.10.19	Otros serv. en gral	N/A	56.419.000	280	P	488.000				22.964.000				32.967.000				-			
					E	488.000	100%	-	0%	22.964.000	100%	-	0%	32.967.000	100%	-	0%	-	0%	-	0%
2.10.20	Papelería e insumos	N/A	450.000	340	P	-				-				450.000				-			
					E	-	0%	-	0%	-	0%	-	0%	450.000	100%	-	0%	-	0%	-	0%
2.10.21	Equipamiento informático y mobiliario	N/A	179.810.790	540	P	-				31.110.790				87.350.000				49.750.000			
					E	-	0%	-	0%	31.110.790	100%	-	0%	87.350.000	100%	-	0%	49.750.000	0%	-	0%
2.10.22	Adquisión de maquinarias y equipos	N/A	4.000.000	540	P	-				-				-				-			
					E	-	0%	-	0%	-	0%	-	0%	-	0%	-	0%	-	0%	-	0%
2.10.23	Servicios gastronómicos	N/A	-	540	P	-				-				-				-			
					E	-	0%	-	0%	-	0%	-	0%	-	0%	-	0%	-	0%	-	0%
2.10.24	Técnico junior de gestión administrativa	N/A	153.599.723	144	P	-				-				-				-			
					E	-	0%	-	0%	-	0%	-	0%	-	0%	-	0%	-	0%	-	0%
2.10.25	Técnico junior en comunicación	N/A	80.000.000	144	P	-				-				-				-			
					E	-	0%	-	0%	-	0%	-	0%	-	0%	-	0%	-	0%	-	0%
2.10.26	Técnicos de gestión de la información	N/A	224.799.446	144	P	-				-				-				-			
					E	-	0%	-	0%	-	0%	-	0%	-	0%	-	0%	-	0%	-	0%
2.10.27	Profesionales de becas	N/A	317.272.222	145	P	-				-				-				-			
					E	-	0%	-	0%	-	0%	-	0%	-	0%	-	0%	-	0%	-	0%
2.10.28	Comisiones bancarias	N/A	1.612.475.968	260	P	30.442.619				251.492.826				479.765.897				266.034.403			
					E	30.442.619	100%	-	0%	251.492.826	100%	-	0%	479.765.897	100%	-	0%	266.034.403	0%	39.937.535	0%
2.11.2 2.11.3	Auditorías y evaluaciones	N/A	-	260	P	-				-				-				-			
					E	-	0%	-	0%	-	0%	-	0%	-	0%	-	0%	-	0%	-	0%
	TOTAL COMPONENTE 2.10		**8.603.223.820**		**P**	**42.696.890**				**1.427.515.452**				**2.679.609.744**				**2.396.007.377**			
					E	**42.696.890**	**100%**	**-**	**0%**	**1.427.515.452**	**100%**	**-**	**0%**	**2.679.609.744**	**100%**	**-**	**0%**	**2.396.007.377**	**100%**	**54.599.392**	**32%**
TOTAL DEL PROGRAMA			**240.938.000.000**		**P**	**5.812.873.765**				**73.719.149.661**				**63.176.212.274**				**37.805.174.702**			
					E	**5.812.873.765**	**100%**	**-**		**73.719.149.661**	**100%**	**-**		**63.176.212.274**	**100%**	**-**		**37.805.174.702**	**100%**	**12.114.237.007**	

* 2.10.13 Monitoreo externo y rendición de cuentas del programa - FFEI (jurídico - comunicación), devolución de recursos no utilizados durante el ejercicio 2016, por parte de la OEI, equivalente a G 31.779.112.

BECAS DON CARLOS ANTONIO LÓPEZ
Excelencia es futuro

PARTE 8- EJECUCION FINANCIERA (Guaraníes) FECHA				
PRODUCTOS		INDICADORES	019 31/12/19	
Componente 1: Becas para el fortalecimiento de la investig				
1.1.1	Becas de doctorado en áreas de CTI	125	7.639.609.997 2.610.561.438	 34%
1.1.2	Becas de maestría en áreas de CTI	100	9.236.500 -	 0%
1.1.3	Becas de estancias cortas y de apoyo complementario en áreas de CTI	20	- -	 0%
1.1.4	Agencia especializada		2.223.791.466 1.416.160.746	 0%
1.1.5	Pasajes y viáticos (becarios)		105.736.676 67.134.037	 0%
1.1.6	Exámenes de idiomas y nivelación académica (TOEFL, DSH, IELTS. GMAT)		1.222.650 (25.350)	 0%
	TOTAL COMPONENTE 1.1		**9.979.597.289** **4.093.830.871**	 **0%**
Componente 2: Becas para el fortalecimiento de la innovaci				
1.2.1	Becas de maestría en áreas de CTI	266	- -	 0%
1.2.2	Becas de maestría abiertas a otras áreas del conocimiento	268	- -	 0%
1.2.3	Agencia especializada		- -	 0%
1.2.4	Pasajes y viáticos (becarios)		- -	 0%
1.2.5	Exámenes de idiomas y nivelación académica (TOEFL, DSH, IELTS. GMAT)		- -	 0%
	TOTAL COMPONENTE 1.2		**-** **-**	 **0%**
Componenete 3: Becas para el fortalecimiento de la educac				
1.3.1	Becas de entrenamiento en ciencias, matemáticas, comunicación e idiomas	405	298.070.000 143.820.000	 0%
1.3.2	Becas de maestría en educación y/o gestión educativa	272	4.270.519.049 1.007.102.924	 0%
1.3.3	Agencia especializada		10.021.920.400 7.921.620.700	 0%
1.3.4	Pasajes y viáticos (becarios)		164.672.152 132.775.494	 0%
1.3.5	Exámenes de idiomas y nivelación académica (TOEFL, DSH, IELTS. GMAT)		- -	 0%
1.3.6	Becas de doctorado en educación	5	1.108.659.940 518.891.226	 0%
	TOTAL COMPONENTE 1.3		**15.863.841.541** **9.724.210.344**	 **61%**
Componente 4: Desarrollo institucional				
	Cursos preparatorios realizados y exámenes de suficiencia en idiomas y nivelación académica administrados.	200	- -	 0%
2.1.1	Estructura organizacional del programa de becas ha sido desarrollada y se han definido roles y funciones	1	- -	 0%
	Procesos, manuales y reglamentos para la gestión de becas diseñados.	1	- -	 0%
	Sistema de tecnología de información para automatizar		80.940.000	

PARTE 8- EJECUCION FINANCIERA (Guaraníes) FECHA				
PRODUCTOS		INDICADORES	019	
			31/12/19	
	Información para automatizar procesos de gestión de becas desarrollado	1	46.700.000	0%
	Campaña de comunicación desarrollada y sistema de atención a (potenciales) beneficiarios gestionado.	1	-	
			-	0%
	Convenios con agencias especializadas para la gestión de becas para estudios en el exterior ejecutados.	3	-	
			-	0%
	Documento de política de formación del capital humano avanzado	1	-	
			-	0%
2.9.1	Evaluación de impacto del programa (costo - beneficio)	1	-	
			-	0%
	TOTAL COMPONENTE 2		**80.940.000**	
			46.700.000	**0%**
Componente 2.10: GESTION DE LA UEP				
2.10.1 2.10.2 2.10.3	Adicionales para personal de planta	N/A	9.242.361	
			-	0%
2.10.4	Coordinador general	1	-	
			-	0%
2.10.5	Coordinador de relaciones internacionales	1	-	
			-	0%
2.10.6	Especialista administración financiera	1	-	
			-	0%
2.10.7	Especialista para el desarrollo del plan de reinserción de los becarios	1	-	
			-	0%
2.10.8	Especialista para gestionar las becas (nexo CONACYT)	1	-	
			-	0%
2.10.9	Coordinador de comunicación y difusión	1	-	
			-	0%
2.10.10	Especialista de adquisiciones	1	-	
			-	0%
2.10.11	Asistente administrativo y de becas	1	-	
			-	0%
2.10.12	Asesor legal	1	-	
			-	0%
2.10.13	Monitoreo externo y rendicion de cuentas del programa - FFEI (jurídico - comunicación) *	1	-	
			-	0%
2.10.14	Pasajes y viáticos	N/A	5.419.496	
			-	0%
2.10.15	Servicios técnicos y profesionales varios	N/A	-	
			-	0%
2.10.16	Alquileres varios	N/A	-	
			-	0%
2.10.17	Gastos por servicios de aseo, mantenimiento y reparaciones	N/A	-	
			-	0%
2.10.18	Servicios básicos	N/A	-	
			-	0%

PARTE 8- EJECUCION FINANCIERA (Guaraníes) FECHA				
PRODUCTOS		INDICADORES	019	
			31/12/19	
2.10.19	Otros serv. en gral	N/A	-	
			-	0%
2.10.20	Papelería e insumos	N/A	-	
			-	0%
2.10.21	Equipamiento informático y mobiliario	N/A	-	
			-	0%
2.10.22	Adquisión de maquinarias y equipos	N/A	-	
			-	0%
2.10.23	Servicios gastronómicos	N/A	-	
			-	0%
2.10.24	Técnico junior de gestión administrativa	N/A	15.899.723	
			15.899.723	0%
2.10.25	Técnico junior en comunicación	N/A	-	
			-	0%
2.10.26	Técnicos de gestión de la información	N/A	31.799.446	
			31.799.446	0%
2.10.27	Profesionales de becas	N/A	42.972.222	
			42.972.222	0%
2.10.28	Comisiones bancarias	N/A	63.804.972	
			23.867.437	0%
2.11.2 2.11.3	Auditorías y evaluaciones	N/A	-	
			-	0%
	TOTAL COMPONENTE 2.10		**169.138.220**	
			114.538.828	**68%**
TOTAL DEL PROGRAMA			**26.093.517.050**	
			13.979.280.043	**54%**

* 2.10.13 Monitoreo externo y rendición de cuentas del prog

BECAS DON CARLOS ANTONIO LÓPEZ Excelencia es futuro

BECAS DON CARLOS ANTONIO LÓPEZ Excelencia es futuro

TETÃ REKUÁI GOBIERNO NACIONAL

Paraguay de la gente

Programa Nacional de Becas de Postgrados en el Exterior "Don Carlos Antonio López" (BECAL)

PARTE 8- EJECUCION FINANCIERA (Guaraníes) FECHA	PARTE 8- EJECUCION FINANCIERA (Guaraníes) FECHA DE ÚLTIMA ACTUALIZACIÓN: 31/12/2022																	
PRODUCTOS		INDICADORES	2020				2021				2022				2023	2024	Avance Financiero
			30/6/20		31/12/20		30/6/21		31/12/21		30/6/22		31/12/22				T
Componente 1: Becas para el fortalecimiento de la investig																	
1.1.1	Becas de doctorado en áreas de CTI	125			5.874.092.927				1.717.360.003				3.641.510.811				
			3.770.345.954	0%	2.103.746.973	36%	1.536.007.919	89%	181.352.084	11%	2.541.970.988	70%	2.001.931.870	55%			37.131.782.645
1.1.2	Becas de maestría en áreas de CTI	100			-				1.092.228				-				
			-	0%	-	0%	-	0%	1.092.228	100%	-	0%	-				9.388.420.328
1.1.3	Becas de estancias cortas y de apoyo complementario en áreas de CTI	20			64.590.674				27.294.151				78.880.000				
			49.492.900	0%	15.097.774	23%	-	0%	27.294.151	100%	20.960.712	27%	-				112.845.537
1.1.4	Agencia especializada				2.206.803.666				942.196.593				561.826.003				
			782.878.800	0%	1.423.924.866	65%	840.602.100	89%	101.594.493	11%	85.239.660	15%	(1.420.860)	0%			15.806.085.522
1.1.5	Pasajes y viáticos (becarios)				82.437.972				68.471.210				459.360.000				
			32.216.200	0%	50.221.772	61%	21.071.447	31%	47.399.763	69%	18.808.522	4%	69.249.215	15%			1.391.637.772
1.1.6	Exámenes de idiomas y nivelación académica (TOEFL, DSH, IELTS. GMAT)				-				-				-				
			-	0%	-	0%	-	0%	-	0%	-	0%	-				2.199.756.620
	TOTAL COMPONENTE 1.1				**8.227.925.239**		**2.756.414.185**						**4.741.576.814**		-	-	-
			4.634.933.854	**0%**	**3.592.991.385**	**44%**	**2.397.681.466**	**0%**	**358.732.719**	**13%**	**2.666.979.882**	**56%**	**2.069.760.225**	**44%**	-	-	**66.030.528.424**
Componente 2: Becas para el fortalecimiento de la innovaci																	
1.2.1	Becas de maestría en áreas de CTI	266			-				-				-				
			-	0%	-	0%	-	0%	-	0%	-	0%	-				20.176.719.179
1.2.2	Becas de maestría abiertas a otras áreas del conocimiento	268			-				-				-				
			-	0%	-	0%	-	0%	-	0%	-	0%	-				32.632.669.981
1.2.3	Agencia especializada				-				-				-				
			-	0%	-	0%	-	0%	-	0%	-	0%	-				10.873.507.656
1.2.4	Pasajes y viáticos (becarios)				-				-				-				
			-	0%	-	0%	-	0%	-	0%	-	0%	-				2.080.078.765
1.2.5	Exámenes de idiomas y nivelación académica (TOEFL, DSH, IELTS. GMAT)				-				-				-				
			-	0%	-	0%	-	0%	-	0%	-	0%	-				5.211.009.954
	TOTAL COMPONENTE 1.2				-		-						-		-	-	-
			-	**0%**	**-**	**0%**	**-**	**0%**	**-**	**0%**	**-**	**0%**	**-**		**-**	**-**	**70.973.985.535**
Componenete 3: Becas para el fortalecimiento de la educaci																	
1.3.1	Becas de entrenamiento en ciencias, matemáticas, comunicación e idiomas	405			-				-				-				
			-	0%	-	0%	-	0%	-	0%	-	0%					2.245.044.002
1.3.2	Becas de maestría en educación y/o gestión educativa	272			1.066.018.380				148.132.469				30.000.000				
			604.994.904	0%	461.023.476	43%	35.776.185	24%	112.356.284	76%	-	0%	6.348.400	21%			33.617.309.771
1.3.3	Agencia especializada				2.816.874.309				320.059.000				1.980.197.285				
			2.766.626.684	0%	50.247.625	2%	320.059.000	100%	-	0%		0%					41.759.470.634
1.3.4	Pasajes y viáticos (becarios)				57.990.371				124.558.898				23.040.000				
			33.161.613	0%	24.828.758	43%	55.917.958	45%	68.640.940	55%	4.688.459	20%	21.727.360	94%			2.839.280.975
1.3.5	Exámenes de idiomas y nivelación académica (TOEFL, DSH, IELTS. GMAT)				-				-				-				
			-	0%	-	0%	-	0%	-	0%	-	0%					268.191.030
1.3.6	Becas de doctorado en educación	5			2.015.634.316				2.631.255.225				1.954.983.600				
			985.317.158	0%	1.030.317.158	51%	1.743.659.005	66%	887.596.218	34%	1.199.369.270	61%	594.027.796	30%			8.379.012.356
	TOTAL COMPONENTE 1.3				**5.956.517.376**		**3.224.005.592**						**3.988.220.885**		-	-	-
			4.390.100.359	**0%**	**1.566.417.017**	**26%**	**2.155.412.148**	**235%**	**1.068.593.442**	**33%**	**1.204.057.729**	**82%**	**622.103.556**	**16%**	-	-	**89.108.308.768**
Componente 4: Desarrollo institucional																	
	Cursos preparatorios realizados y exámenes de suficiencia en idiomas y nivelación académica administrados.	200			-				-				-				
			-	0%	-	0%	-	0%	-	0%	-	0%					20.217.783
2.1.1	Estructura organizacional del programa de becas ha sido desarrollada y se han definido roles y funciones	1			-				-				-				-
			-	0%	-	0%	-	0%	-	0%	-	0%					-
	Procesos, manuales y reglamentos para la gestión de becas diseñados.	1			-				-				-				
			-	0%	-	0%	-	0%	-	0%	-	0%					82.500.000
	Sistema de tecnología de información para automatizar				-				-				-				

Programa Nacional de Becas de Postgrados en el Exterior "Don Carlos Antonio López" (BECAL)

PARTE 8- EJECUCION FINANCIERA (Guaraníes) FECHA			PARTE 8- EJECUCION FINANCIERA (Guaraníes) FECHA DE ÚLTIMA ACTUALIZACIÓN: 31/12/2022														
PRODUCTOS		INDICADORES	2020				2021				2022				2023	2024	Avance Financiero
			30/6/20		31/12/20		30/6/21		31/12/21		30/6/22		31/12/22				T
	Información para automatizar procesos de gestión de becas desarrollado	1	-	0%	-	0%	-	0%	-	0%	-	0%					345.660.000
	Campaña de comunicación desarrollada y sistema de atención a (potenciales) beneficiarios gestionado.	1				-				-				-			-
			-	0%	-	0%	-	0%	-	0%	-	0%					-
	Convenios con agencias especializadas para la gestión de becas para estudios en el exterior ejecutados.	3				-				-				-			
			-	0%	-	0%	-	0%	-	0%	-	0%					58.523.040
	Documento de política de formación del capital humano avanzado	1				-				-				-			-
			-	0%	-	0%	-	0%	-	0%	-	0%					-
2.9.1	Evaluación de impacto del programa (costo - beneficio)	1				-				-				-			-
			-	0%	-	0%	-	0%	-	0%	-	0%					-
	TOTAL COMPONENTE 2					-		-		-				-	-	-	-
			-	-	-	0	-	-	-	0%	-	-			-	-	**506.900.823**
Componente 2.10: GESTION DE LA UEP																	
2.10.1 2.10.2 2.10.3	Adicionales para personal de planta	N/A				-		-						-			
			-	0%	-	0%	-	0%	-	0%	-	0%					1.551.895.900
2.10.4	Coordinador general	1				-		-						-			
			-	0%	-	0%	-	0%	-	0%	-	0%					732.713.125
2.10.5	Coordinador de relaciones internacionales	1				-		-						-			
			-	0%	-	0%	-	0%	-	0%	-	0%					487.604.167
2.10.6	Especialista administración financiera	1				-		-						-			-
			-	0%	-	0%	-	0%	-	0%	-	0%					-
2.10.7	Especialista para el desarrollo del plan de reinserción de los becarios	1				-		-						-			
			-	0%	-	0%	-	0%	-	0%	-	0%					393.341.667
2.10.8	Especialista para gestionar las becas (nexo CONACYT)	1				-		-						-			
			-	0%	-	0%	-	0%	-	0%	-	0%					359.800.000
2.10.9	Coordinador de comunicación y difusión	1				-		-						-			
			-	0%	-	0%	-	0%	-	0%	-	0%					390.700.000
2.10.10	Especialista de adquisiciones	1				-		-						-			-
			-	0%	-	0%	-	0%	-	0%	-	0%					-
2.10.11	Asistente administrativo y de becas	1				-		-						-			
			-	0%	-	0%	-	0%	-	0%	-	0%					92.641.958
2.10.12	Asesor legal	1				-		-						-			-
			-	0%	-	0%	-	0%	-	-	-	0%					-
2.10.13	Monitoreo externo y rendicion de cuentas del programa - FFEI (jurídico - comunicación) *	1				-				150.000.000				406.779.112	41.581.004		
			-	0%	-	0%	-	0%	150.000.000	100%	375.000.000	92%					1.150.554.112
2.10.14	Pasajes y viáticos	N/A				-		-						-			
			-	0%	-	0%	-	0%	-	0%	-	0%					156.767.538
2.10.15	Servicios técnicos y profesionales varios	N/A				-		-						-			-
			-	0%	-	0%	-	0%	-	0%	-	0%					-
2.10.16	Alquileres varios	N/A				-		-						-			
			-	0%	-	0%	-	0%	-	0%	-	0%					420.594.833
2.10.17	Gastos por servicios de aseo, mantenimiento y reparaciones	N/A				-		-						-			
			-	0%	-	0%	-	0%	-	0%	-	0%					96.062.485
2.10.18	Servicios básicos	N/A				-				-				5.000.000			
			-	0%	-	0%	-	0%	-	0%	-	0%					-

BECAS DON CARLOS ANTONIO LÓPEZ Excelencia es futuro

BECAS DON CARLOS ANTONIO LÓPEZ Excelencia es futuro

TETÃ REKUÁI GOBIERNO NACIONAL

Paraguay de la gente

Programa Nacional de Becas de Postgrados en el Exterior "Don Carlos Antonio López" (BECAL)

PARTE 8- EJECUCION FINANCIERA (Guaraníes) FECHA

PARTE 8- EJECUCION FINANCIERA (Guaraníes) FECHA DE ÚLTIMA ACTUALIZACIÓN: 31/12/2022

PRODUCTOS		INDICADORES	2020				2021				2022				Avance Financiero 2023	Avance Financiero 2024	Avance Financiero T
			30/6/20		31/12/20		30/6/21		31/12/21		30/6/22		31/12/22				
2.10.19	Otros serv. en gral	N/A				-		-						-			
			-	0%	-	0%	-	0%	-	0%	-	0%					56.419.000
2.10.20	Papelería e insumos	N/A				-		-						-			
			-	0%	-	0%	-	0%	-	0%	-	0%					450.000
2.10.21	Equipamiento informático y mobiliario	N/A				-		-						-			
			-	0%	-	0%	-	0%	-	0%	-	0%					168.210.790
2.10.22	Adquisión de maquinarias y equipos	N/A				-		-						-			-
			-	0%	-	0%	-	0%	-	0%	-	0%					-
2.10.23	Servicios gastronómicos	N/A				-		-	-					-			-
			-	0%	-	0%	-	0%	-	0%	-	0%					-
2.10.24	Técnico junior de gestión administrativa	N/A			45.908.779			-						-			
			23.877.334	0%	22.031.445	48%	-	0%	-	0%	-	0%					61.808.502
2.10.25	Técnico junior en comunicación	N/A				-		-	-					-			
			-	0%	-	0%	-	0%	-	0%	-	0%					-
2.10.26	Técnicos de gestión de la información	N/A			101.998.430				89.304.055				68.633.658				
			47.874.908	0%	54.123.522	53%	46.549.056	52%	42.754.999	48%	22.731.867	33%	28.597.882	42%			274.431.680
2.10.27	Profesionales de becas	N/A			141.835.460				209.741.052				311.746.329				
			62.975.001	0%	78.860.459	56%	85.847.951	41%	123.893.101	59%	103.356.980	33%	101.694.324	33%			599.600.038
2.10.28	Comisiones bancarias	N/A			40.871.033				18.253.741				50.399.801				
			13.904.992	0%	26.966.041	66%	8.859.216	49%	9.394.525	51%	9.390.648	19%	9.583.592	19%			1.169.639.731
2.11.2 2.11.3	Auditorías y evaluaciones	N/A			-				-				100.000.000				
			-	0%	-	0%	-	0%	-	0%	-	0%	20.000.000	20%			20.000.000
	TOTAL COMPONENTE 2.10				**330.613.702**			**467.298.848**					**942.558.900**		**41.581.004**	**-**	-
			148.632.235	**45%**	**181.981.467**	**55%**	**141.256.223**	**30%**	**326.042.625**	**70%**	**510.479.495**	**54%**	**159.875.798**	**17%**	**-**	**-**	**8.183.235.526**
TOTAL DEL PROGRAMA					**14.515.056.317**			**6.447.718.625**					**9.672.356.599**		**41.581.004**	**-**	**-**
			9.173.666.448		**5.341.389.868**	**37%**	**4.694.349.837**		**1.753.368.786**	**27%**	**4.381.517.106**	**45%**	**2.851.739.579**	**29%**	**-**	**-**	**234.802.959.076**

* 2.10.13 Monitoreo externo y rendición de cuentas del prog

PARTE 8- EJECUCION FINANCIERA (Guaraníes) FECHA			
PRODUCTOS		INDICADORES	OTAL
Componente 1: Becas para el fortalecimiento de la investig			
1.1.1	Becas de doctorado en áreas de CTI	125	37.946.750.601
			98%
1.1.2	Becas de maestría en áreas de CTI	100	9.388.420.328
			100%
1.1.3	Becas de estancias cortas y de apoyo complementario en áreas de CTI	20	170.764.825
			66%
1.1.4	Agencia especializada		16.284.092.725
			97%
1.1.5	Pasajes y viáticos (becarios)		1.762.940.035
			79%
1.1.6	Exámenes de idiomas y nivelación académica (TOEFL, DSH, IELTS. GMAT)		2.199.756.620
			100%
	TOTAL COMPONENTE 1.1		**67.752.725.134**
			97%
Componente 2: Becas para el fortalecimiento de la innovaci			
1.2.1	Becas de maestría en áreas de CTI	266	20.176.719.179
			100%
1.2.2	Becas de maestría abiertas a otras áreas del conocimiento	268	32.632.669.981
			100%
1.2.3	Agencia especializada		10.873.507.656
			100%
1.2.4	Pasajes y viáticos (becarios)		2.080.078.765
			100%
1.2.5	Exámenes de idiomas y nivelación académica (TOEFL, DSH, IELTS. GMAT)		5.211.009.954
			100%
	TOTAL COMPONENTE 1.2		**70.973.985.535**
			100%
Componenete 3: Becas para el fortalecimiento de la educac			
1.3.1	Becas de entrenamiento en ciencias, matemáticas, comunicación e idiomas	405	2.245.044.002
			100%
1.3.2	Becas de maestría en educación y/o gestión educativa	272	33.640.961.371
			100%
1.3.3	Agencia especializada		43.739.667.919
			95%
1.3.4	Pasajes y viáticos (becarios)		2.835.905.156
			100%
1.3.5	Exámenes de idiomas y nivelación académica (TOEFL, DSH, IELTS. GMAT)		268.191.030
			100%
1.3.6	Becas de doctorado en educación	5	8.540.598.893
			98%
	TOTAL COMPONENTE 1.3		**91.270.368.371**
			98%
Componente 4: Desarrollo institucional			
	Cursos preparatorios realizados y exámenes de suficiencia en idiomas y nivelación académica administrados.	200	20.217.783
			100%
2.1.1	Estructura organizacional del programa de becas ha sido desarrollada y se han definido roles y funciones	1	-
			0%
	Procesos, manuales y reglamentos para la gestión de becas diseñados.	1	82.500.000
			100%
	Sistema de tecnología de información para automatizar		345.660.000

PARTE 8- EJECUCION FINANCIERA (Guaraníes) FECHA			
PRODUCTOS		INDICADORES	OTAL
	Información para automatizar procesos de gestión de becas desarrollado	1	100%
	Campaña de comunicación desarrollada y sistema de atención a (potenciales) beneficiarios gestionado.	1	- 0%
	Convenios con agencias especializadas para la gestión de becas para estudios en el exterior ejecutados.	3	58.523.040 100%
	Documento de política de formación del capital humano avanzado	1	- 0%
2.9.1	Evaluación de impacto del programa (costo - beneficio)	1	- 0%
	TOTAL COMPONENTE 2		**506.900.823** **100%**
Componente 2.10: GESTION DE LA UEP			
2.10.1 2.10.2 2.10.3	Adicionales para personal de planta	N/A	1.551.895.900 100%
2.10.4	Coordinador general	1	732.713.125 100%
2.10.5	Coordinador de relaciones internacionales	1	487.604.167 100%
2.10.6	Especialista administración financiera	1	- 0%
2.10.7	Especialista para el desarrollo del plan de reinserción de los becarios	1	393.341.667 100%
2.10.8	Especialista para gestionar las becas (nexo CONACYT)	1	359.800.000 100%
2.10.9	Coordinador de comunicación y difusión	1	390.700.000 100%
2.10.10	Especialista de adquisiciones	1	- 0%
2.10.11	Asistente administrativo y de becas	1	92.641.958 100%
2.10.12	Asesor legal	1	- 0%
2.10.13	Monitoreo externo y rendicion de cuentas del programa - FFEI (jurídico - comunicación) *	1	1.223.914.228 94%
2.10.14	Pasajes y viáticos	N/A	156.767.538 100%
2.10.15	Servicios técnicos y profesionales varios	N/A	- 0%
2.10.16	Alquileres varios	N/A	420.594.833 100%
2.10.17	Gastos por servicios de aseo, mantenimiento y reparaciones	N/A	96.062.485 100%
2.10.18	Servicios básicos	N/A	5.000.000 0%

PARTE 8- EJECUCION FINANCIERA (Guaraníes) FECHA			
PRODUCTOS		INDICADORES	OTAL
2.10.19	Otros serv. en gral	N/A	56.419.000
			100%
2.10.20	Papelería e insumos	N/A	450.000
			100%
2.10.21	Equipamiento informático y mobiliario	N/A	168.210.790
			100%
2.10.22	Adquisión de maquinarias y equipos	N/A	-
			0%
2.10.23	Servicios gastronómicos	N/A	-
			0%
2.10.24	Técnico junior de gestión administrativa	N/A	61.808.502
			100%
2.10.25	Técnico junior en comunicación	N/A	-
			0%
2.10.26	Técnicos de gestión de la información	N/A	291.735.589
			94%
2.10.27	Profesionales de becas	N/A	706.295.063
			85%
2.10.28	Comisiones bancarias	N/A	1.201.065.292
			97%
2.11.2 2.11.3	Auditorías y evaluaciones	N/A	100.000.000
			20%
	TOTAL COMPONENTE 2.10		**8.497.020.137**
			96%
TOTAL DEL PROGRAMA			**239.001.000.000**
			98%

* 2.10.13 Monitoreo externo y rendición de cuentas del prog

BECAS DON CARLOS ANTONIO LÓPEZ Excelencia es futuro

TETÃ REKUÁI GOBIERNO NACIONAL

Paraguay de la gente

Programa Nacional de Becas de Postgrados en el Exterior "Don Carlos Antonio López" (BECAL)

PARTE 8.1- Ejecución Convenio OEI

FECHA DE ÚLTIMA ACTUALIZACIÓN: 31/12//2022

COMPONENTES / ACTIVIDADES		Año 2015		Año 2016		Año 2017			Año 2018		Año 2019		Año 2020		2021		2022		2023	2024	TOTAL			
		Programado FEEI	Ejecutado FEEI	Programado FEEI	Ejecutado FEEI	Programado FEEI	Ejecutado FEEI	Devolución de Recursos	Programado FEEI	Ejecutado FEEI	Programado FEEI	Ejecutado FEEI	Programado FEEI	Ejecutado FEEI	Programado FEEI	Ejecutado FEEI	Programado FEEI	Ejecutado FEEI	Programado FEEI	Programado FEEI	Programado FEEI	Ejecutado FEEI	Reintegro	Saldo a Pagar
2.10.13	*Monitoreo Externo y Rendicion de Cuentas del Programa - FFEI (Juridico - Comunicación)***	-	-	*197.925.000*	*197.925.000*	*197.925.000*	*197.925.000*	*31.779.112*	*197.925.000*	*229.704.112*	-	-	-	-	*150.000.000*	-	*375.000.000*	*375.000.000*	-	-	*1.118.775.000*	*1.000.554.112*	*31.779.112*	*150.000.000*
TOTAL			-	**197.925.000**	**197.925.000**	**197.925.000**	**197.925.000**	**31.779.112**	**197.925.000**	**229.704.112**	-	-	-	-	**150.000.000**	-	**375.000.000**	**375.000.000**			**1.118.775.000**	**1.000.554.112**	**31.779.112**	**150.000.000**

** 2.10.13 Monitoreo Externo y Rendicion de Cuentas del Programa - FFEI (Juridico - Comunicación), devolución de recursos no utilizados durante el ejercicio 2016, por parte de la OEI, equivalente a G 31.779.112, en el 2018 se vuelve 1,211E+10

PARTE 9 - SEGUIMIENTO A PROCESOS		FECHA DE ÚLTIMA ACTUALIZACIÓN 31/12//2022	
Actividades Programadas	**Acciones Realizadas**	**Problemas/ Dificultades**	**Acciones a ser implementadas**
Componente I: Becas para el fortalecimiento de la investigación **Componente II: Becas para el fortalecimiento de la innovación** **Componente III: Becas para el fortalecimiento de la educación**			
Convocatoria de Becas de doctorado en áreas de CTI, Convocatoria de Becas de maestría en áreas de CTI, Convocatoria de Becas de maestría en educación y/o gestión educativa. Convocatoria de Becas de maestría en áreas de CTI para fortalecer la innovación			
1era. Convocatoria: Lanzamiento en fecha 16 de junio y cierre el 07 de agosto, ambos de 2015, Adjudicación el 12 de agosto de 2015.			
1. Gestión pago de becas. 2. Atención de beneficios solicitados por becarios conforme a la Guía de Bases y Condiciones. 3. Gestiones para retorno: solicitud de pasajes, remisión para adquisiciones, orientaciones para retorno. 4. Seguimiento académico según programas de estudios de los becarios en el Sistema de Postulación a Instrumentos - SPI - Módulo de Seguimiento. 5- Asistencia a becarios sobre documentaciones y procedimientos para acreditaciones de retorno.	**1. Pago de Becas: se procesaron los pagos de manutención a los becarios conforme a contratos firmados.** Así mismo el pago correspondiente a algunas matrículas. 2. Responder a solicitudes planteadas por becarios en relación a beneficios a ser percibidos. 3. Gestión de Retorno: elaboración de procedimiento y formulario para compra de pasaje. 4. Envío de solicitud de situación académica a becarios, recepción y elaboración de informes. 5. Orientación a becarios sobre documentaciones y procedimientos para acreditaciones de retorno. 6. Consultas al departamento financiero sobre los beneficios de becas otorgados a becarios. 7. Firmas de adendas de contratos de otorgamiento de beneficios establecidos en la Guía de Bases y Condiciones de la Primera Convocatoria.	1. Documentaciones incompletas para realizar el seguimiento de becarios; heterogeneidad en los criterios de evaluación de los programas y formato del certificado de promoción. 2- Becarios que no responden a la solicitud para completar la Tarea de Seguimiento a becario en el SPI.	1. Recepcionar pagos de matrícula y reembolso de seguro médico. 2. Seguimiento a becario Sistema de Postulación de Instrumentos – SPI. 3. Asistir al departamento de retorno y reinserción con los becarios que culminan sus estudios. 4- Solicitar y orientar a los becarios sobre el uso de la tarea en el SPI. 5- Realizar consultas al Departamento Financiero sobre las asignaciones correspondientes a los becarios.
2da. Convocatoria: Lanzamiento en fecha 21 de octubre y cierre el 04 de diciembre, ambos de 2015. Adjudicaron el 24 de diciembre de 2015. **Adenda 1 de la Guía de Bases y Condiciones: en fecha 03 de noviembre de 2015.** **Adenda 2 de la Guía de Bases y Condiciones: en fecha 20 de noviembre de 2015.**			
1. Gestión pago de becas. 2. Asistencia a becarios sobre documentaciones y procedimientos para acreditaciones de retorno. 3. Atención de beneficios solicitados por becarios conforme al contrato y lo establecido en la Guía de Bases y Condiciones. 4. Recepción de solicitudes especiales para análisis de la UEP. 5- Gestiones de reporte de las asignaciones de beneficios otorgados a los becarios. 6- Seguimiento académico según programas de estudios de los becarios en el Sistema de Postulación a Instrumentos - SPI - Módulo de Seguimiento. 7- Pasaje de retorno: recepción de las solicitudes de pasaje de vuelta, verificar la solicitud de pasaje y redireccionar al departamento de adquisiciones para su compra, vía sistema (SPI).	1. Pago de los beneficios de la beca. Para esta convocatoria se realizó el pago de la manutención y pago de beneficio de los becarios hasta el fin conforme a cada contrato. 2. Firmas de adendas de contratos de otorgamiento de beneficios establecidos en la Guía de Bases y Condiciones de la Segunda Convocatoria. **3. Atención y gestión de las solicitudes de: asignación de beneficios, reembolsos, pasajes, prorrogas, etc.** **4. Seguimiento académico según programas de estudios de los becarios en el SPI.** 5. Gestión de retorno: gestión, solicitudes de compra de pasajes y seguimientos de casos para estudio. 6. Consultas al departamento financiero sobre los beneficios de becas otorgados a becarios.	1. Documentaciones incompletas para realizar el seguimiento de becarios; heterogeneidad en los criterios de evaluación de los programas y formato del certificado de promoción. 2- Becarios que no responden a la solicitud para completar la Tarea de Seguimiento a becario en el SPI. 3- Extensión de programas de estudios doctorales. 4- Demora en la culminación de los programas de estudios de la Universidad de Buenos Aires (UBA) - Defensa de Tesis.	1. Efectuar seguimiento de los desempeño académico con el formulario de en el SPI. 2. Seguimiento de los pagos de matrículas con el departamento financiero conforme a las fechas de recepción de los mismos. 3. Apoyar al departamento de adquisiciones con la compra de pasajes de retorno conforme al formulario de pedido. 4. Asistir al departamento de retorno y reinserción con los becarios que culminan sus estudios. 5. Firma de Acuerdo Administrativo y Cancelación de Becas previo análisis del Dpto. de Asesoría Legal de la UEP. 6- Seguimiento a los casos con inconvenientes pendientes de defensa de tesis (UBA).
Convocatoria FRANCIA 01: Lanzamiento en fecha 14 de diciembre 2015, cierre de postulaciones el 29 de Enero de 2016. Selección y adjudicación de becarios mediante Resolución CCE.			
1. Seguimiento de la Gestión de Pagos de Becas. El pago a realizar a los becarios, se prevé que se realice el pago a la Agencia SFERE según cronograma 2019. 2. Gestionar casos de becario. 3. Seguimiento académico según programas de estudios conforme reporte de la agencia. 4. Pasaje retorno: Recepción de las solicitudes de pasaje de retorno. 5. Asistencia a becarios de programas de doctorado.	1. Recepción de reporte académico y financiero de becarios de la agencia SFERE. 2. Recepción del reporte académico del año 2019 del grupo de becarios de la convocatoria Francia 01 3. Comunicación con la referente de SFERE en cuanto a avances de los programas de doctorados. 4. Remisión de solicitud de pasajes al área de Adquisiciones.	1.Seguimiento del estado académico según reporte de la Agencia SFERE. 2. Extensión de fecha de tesis de una becaria de doctorado por problemas de salud y actualmente con crisis de COVID19 en el país francés	1. Comunicación constante con la agencia SFERE referente a la situación académica de los becarios del programa de doctorado. 2. Apoyar al Departamento de Adquisiciones con la compra de pasajes conforme al formulario de pedido. 3. Acompañamiento a la becaria con problema de salud y actual crisis de COVID19
3ra. Convocatoria: lanzamiento en fecha 21 de febrero de 2016 y cierre el 31 de Mayo 2016. **Adenda 1 de la Guía de Bases y Condiciones: en fecha 20 de mayo 2016. Informe de enero de 2017 a junio de 2017.**			
1. Gestión de pago de beneficios de becas. 2. Asistencia a becarios sobre documentaciones y procedimientos para acreditaciones de retorno 3. Atención de beneficios solicitados por becarios conformes al contrato y lo establecido en la Guía de Bases y Condiciones. 4. Recepción de solicitudes especiales de becarios para análisis de la UEP. 5. Gestiones de reportes de las asignaciones de beneficios otorgados a los becarios. 6. Seguimiento académico según programas de estudios de los becarios en el Sistema de Postulación a Instrumentos-SPI -Modulo de Seguimiento. 7. Pasaje retorno: Recepción de las solicitudes de pasaje de ida, verificar la solicitud de pasajes y redireccionar al Dpto. de Adquisiciones para su compra y vía sistema (SPI).	1. Pago de los beneficios de la Beca. Para esta Convocatoria se realizó el pago de la manutención y pagos de beneficios a los becarios hasta final conforme a cada contrato. 2. Firmas de Adendas de contratos de otorgamiento de beneficios establecidos en la Guía de bases y condiciones de la segunda convocatoria. 3. Atención y gestión de las solicitudes de: asignación de beneficios, reembolsos, pasajes, prórroga, etc. **4. Seguimiento académico según programas de estudios en el sistema (SPI).** 5. Gestión de retorno: gestión solicitudes compra de pasaje y seguimiento casos por fin de estudios. 6. Consultas al Departamento Financiero sobre los beneficios de becas otorgados a becarios.	1. Documentaciones incompletas para realizar el seguimiento de becarios; heterogeneidad en los criterios de evaluación de los programas y formato del certificado de promoción. 2- Becarios que no responden a la solicitud para completar la Tarea de Seguimiento a becario en el SPI. 3- Extensión de programas de estudios doctorales. 4- Demora en la culminación de los programas de estudios de la Universidad de Buenos Aires (UBA) - Defensa de Tesis.	1. Efectuar seguimiento de los desempeño académico con el formulario de en el SPI. 2. Seguimiento de los pagos de matrículas con el departamento financiero conforme a las fechas de recepción de los mismos. 3. Apoyar al departamento de adquisiciones con la compra de pasajes de retorno conforme al formulario de pedido. 4. Asistir al departamento de retorno y reinserción con los becarios que culminan sus estudios. 5. Firma de Acuerdo Administrativo y Cancelación de Becas previo análisis del Dpto. de Asesoría Legal de la UEP. 6- Seguimiento a los casos con inconvenientes pendientes de defensa de tesis (UBA).

PARTE 9 - SEGUIMIENTO A PROCESOS		FECHA DE ÚLTIMA ACTUALIZACIÓN 31/12//2022	
Actividades Programadas	**Acciones Realizadas**	**Problemas/ Dificultades**	**Acciones a ser implementadas**
Componente I: Becas para el fortalecimiento de la investigación **Componente II: Becas para el fortalecimiento de la innovación** **Componente III: Becas para el fortalecimiento de la educación**			
4ta. Convocatoria: lanzamiento el 20 de febrero de 2017 y cierre el 12 de mayo de 2017. Adjudicación el 30 de junio de 2017.			
1. Gestión de pago de beneficios de becas. 2. Asistencia a becarios sobre documentaciones y procedimientos para acreditaciones de retorno 3. Atención de beneficios solicitados por becarios conformes al contrato y lo establecido en la Guía de Bases y Condiciones. 4. Recepción de solicitudes especiales de becarios para análisis de la UEP. 5. Gestiones de reportes de las asignaciones de beneficios otorgados a los becarios. 6. Seguimiento académico según programas de estudios de los becarios en el Sistema de Postulación a Instrumentos-SPI -Modulo de Seguimiento. 7. Pasaje retorno: Recepción de las solicitudes de pasaje de ida, verificar la solicitud de pasajes y redireccionar al Dpto. de Adquisiciones para su compra y vía sistema (SPI).	**1. Pago de los beneficios de la Beca. Para esta Convocatoria se realizó el pago de la manutención y pagos de beneficios a los becarios hasta final conforme a cada contrato.** **2. Firmas de Adendas de contratos de otorgamiento de beneficios y también adenda de los contratos de maestría en investigación conducente a doctorado establecidos en la Guía de bases y condiciones de la cuarta convocatoria.** **3. Atención y gestión de las solicitudes de: asignación de beneficios, reembolsos, pasajes, prórroga, etc.** **4. Seguimiento académico según programas de estudios en el sistema (SPI).** **5. Gestión de retorno: gestión solicitudes compra de pasaje y seguimiento casos por fin de estudios.** **6. Consultas al Departamento Financiero sobre los beneficios de becas otorgados a becarios.**	1. Falta de respuesta de los becarios a las notificaciones de completamiento de la tarea Avance Académico. 2- Presentación de datos y documentaciones incompletos para realizar el seguimiento de becarios en el SPI. 3- Tiempo de respuesta de los becarios a las solicitudes de seguimiento.	1. Realizar consultas al Departamento Financiero sobre las asignaciones desembolsadas correspondientes a los becarios. 2. Efectuar seguimiento de los desempeño académico con el formulario de en el SPI. 3. Seguimiento de los pagos de matrículas con el departamento financiero conforme a las fechas de recepción de los mismos. 3. Apoyar al departamento de adquisiciones con la compra de pasajes de retorno conforme al formulario de pedido. 4. Asistir a la Coordinación de retorno y reinserción con los becarios que culminan sus estudios.
5ta convocatoria: lanzamiento en fecha 15 de setiembre de 2017 y cierre el 15 de noviembre de 2017. Adjudicación el 28 de diciembre del 2017.			
1. Seguimiento académico según programas de estudios de los becarios en el Sistema de Postulación a Instrumentos-SPI -Modulo de Seguimiento. 2. Realizar consultas al Departamento Financiero sobre las asignaciones correspondientes a los becarios. 3. Remisión de facturas de matrícula, seguro médico o reembolso por pasaje al Dpto. Financiero dos veces a la semana (lunes y miércoles). 4. Recepcionar, periódicamente los datos declarados por los becarios en el sistema-SPI en la tarea de Seguimiento a becario. 5- Orientar e instruir a los becarios sobre el uso de la tarea de seguimiento en el SPI. 6. Proporcionar detalle de pagos a los becarios según registro del Departamento Financiero.	**1. Pago de los beneficios de la Beca. Para esta Convocatoria se realizó el pago de la manutención y pagos de beneficios a los becarios hasta final conforme a cada contrato.** **2. Firmas de Adendas de contratos de otorgamiento de beneficios establecidos en la Guía de bases y condiciones de la segunda convocatoria.** **3. Atención y gestión de las solicitudes de: asignación de beneficios, reembolsos, pasajes, prórroga, etc.** **4. Seguimiento académico según programas de estudios en el sistema (SPI).** **5. Gestión de retorno: gestión solicitudes compra de pasaje y seguimiento casos por fin de estudios.** **6. Consultas al Departamento Financiero sobre los beneficios de becas otorgados a becarios.**	1- Presentación de datos y documentaciones incompletos para realizar el seguimiento de becarios en el SPI. 2. Falta de respuesta de los becarios a las notificaciones de completamiento de la tarea Avance Académico. 3- Tiempo de respuesta de los becarios a las solicitudes de seguimiento.	1. Realizar consultas al Departamento Financiero sobre las asignaciones correspondientes a los becarios. 2. Remisión de facturas de matrícula, seguro médico o reembolso por pasaje al Dpto. Financiero dos veces a la semana (lunes y miércoles) 3. Recepcionar periódicamente los datos declarados por los becarios en el sistema-SPI en la tarea de Seguimiento a becario. 4- Proporcionar detalle de pagos a los becarios según registro del Departamento Financiero. 5. Apoyar al área de adquisiciones con la compra de pasajes conforme al formulario de pedido.
6ta convocatoria: lanzamiento en fecha 15 de febrero del 2018 y cierre de postulación el 11 de mayo del 2018. Adenda 1 de la Guía de Bases y Condiciones: en fecha 17 de abril del 2018. Adjudicación el 27 de junio del 2018.			
1- Firma de Contrato: se previó la firma de contrato a los becarios adjudicados y que, hayan completado la carpeta de contrato con las documentaciones solicitadas al momento de la postulación y según la GBC, se suscribieron 55 contratos, 1 firma pendiente a la fecha y 7 adjudicados han renunciado a los beneficios de la beca entre julio y setiembre del 2018. 2. Recepción de los datos de las cuentas bancarias de BNF, seguimiento en BNF sobre las cuentas internacionales y uso de las mismas en el país extranjero e información a los becarios para retirar la tarjeta VISA del BNF durante la firma del contrato. 3. Pago de Becas. Responder a las consultas sobre las asignaciones por manutención a los becarios conforme al último cuatrimestre del 2018 (septiembre a diciembre), así también pago de matrículas y seguro médico. 4. Pasaje Ida: Recepción de las solicitudes de pasaje de ida, verificar la solicitud de pasajes y redireccionar al Dpto. de Adquisiciones para su compra. 5. Seguimiento al proceso de desembolso de los becarios conforme al segundo semestre del 2018. 6. Remisión 13 de solicitudes de becarios para el análisis y respuesta de la UEP, Coordinador Gral. o comité técnico o CCE si la situación lo amerita.	**1. Pago de los beneficios de la Beca. Para esta Convocatoria se realizó el pago de la manutención y pagos de beneficios a los becarios hasta final conforme a cada contrato.** **2. Firmas de Adendas de contratos de otorgamiento de beneficios establecidos en la Guía de bases y condiciones de la segunda convocatoria.** **3. Atención y gestión de las solicitudes de: asignación de beneficios, reembolsos, pasajes, prórroga, etc.** **4. Seguimiento académico según programas de estudios en el sistema (SPI).** **5. Gestión de retorno: gestión solicitudes compra de pasaje y seguimiento casos por fin de estudios.** **6. Consultas al Departamento Financiero sobre los beneficios de becas otorgados a becarios.**	1- Presentación de datos y documentaciones incompletos para realizar el seguimiento de becarios en el SPI. 2. Falta de respuesta de los becarios a las notificaciones de completamiento de la tarea Avance Académico. 3- Tiempo de respuesta de los becarios a las solicitudes de seguimiento. 4- Provisión incompleta de datos bancarios para el pago de las matrículas. 5- Rango de fechas de pasajes de ida muy cercanos a la fecha de inicio del programa de estudios.	1. Realizar consultas al Departamento Financiero sobre las asignaciones desembolsadas correspondientes a los becarios. 2. Efectuar seguimiento de los desempeño académico con el formulario de en el SPI. 3. Seguimiento de los pagos de matrículas con el departamento financiero conforme a las fechas de recepción de los mismos. 4. Apoyar al departamento de adquisiciones con la compra de pasajes de retorno conforme al formulario de pedido
Postdoctorado: lanzamiento en fecha 5 de abril del 2018 y cierre el 6 de julio del 2018. Adjudicación el 7 de agosto del 2018.			
1- Lanzamiento de la Guía de Bases y Condiciones de la convocatoria de Postdoctorado en redes sociales, página web de BECAL y medios masivos de comunicación. 2- Diseño y habilitación de formularios de postulación en el Sistema SPI disponible desde el 20 de abril del 2018. G3- Mesas de consultas todos los viernes de 08:00 a 15:00 desde el 20/04/2018 en las oficinas de BECAL. 3- Todas las postulaciones se realizaron online utilizando el Sistema SPI del CONACYT. 4. Realizar las evaluaciones y evaluaciones. 5 Selección de Becarios: se verifican y consolidan las evaluaciones para elevar el resultado al CCE y, solicitar la no objeción del BID. 6. Publicación en la página de BECAL de la lista de adjudicados a la beca el 7 de agosto del 2018. 7. Notificación personalizadas a los adjudicados y remisión de los documentos requeridos para la firma del contrato. 8. Asistencia a las consultas 9. Seguimiento al proceso de desembolso de los becarios conforme al segundo semestre del 2018 (julio a diciembre 2018).	1-Al cierre de la convocatoria, el 06/07/2018, conforme a datos del SPI se identificaron 5 postulaciones finalizadas y, de las cuales, 3 fueron preseleccionadas y ninguna fue selecciona para el próximo proceso. Se ha declarado desierto . El punto 8.3 de GBC de esta convocatoria menciona que podrán ser invitados a entrevista aquellos postulantes que obtengan mayor puntaje (sobre la base de las postulaciones que se ubiquen en el puntaje equivalente al 60% o mayor). Ninguna postulación registrada ha logrado el mínimo requerido del puntaje equivalente y no pasaron a entrevista, la cual formaba parte de la evaluación. Por lo expuesto BECAL declaró desierta esta convocatoria.	1. Convocatoria declarada desierta por falta de postulantes	1. Convocatoria declarada desierta

PARTE 9 - SEGUIMIENTO A PROCESOS		FECHA DE ÚLTIMA ACTUALIZACIÓN 31/12//2022	
Actividades Programadas	**Acciones Realizadas**	**Problemas/ Dificultades**	**Acciones a ser implementadas**
Componente I: Becas para el fortalecimiento de la investigación **Componente II: Becas para el fortalecimiento de la innovación** **Componente III: Becas para el fortalecimiento de la educación**			
Convocatoria de Becas de Maestría Temáticas para instituciones públicas, en modalidad presencial, a distancia y semipresencial.			
Convocatoria de Becas de Maestría Temáticas para instituciones públicas, en modalidad presencial, a distancia y semipresencial.			
1ra convocatoria: lanzamiento de la Guía de Bases y Condiciones en fecha 22 de febrero de 2021, cierre de postulación el 16 de mayo de 2021. Publicación de lista de adjudicados 22 de junio 2021.			
1. Elaboración de la Guía de bases y condiciones. 2. Reuniones de ajuste y verificación de criterios de la guía. 3. Aprobación de la guía por el CCE. 4. Diseño de la convocatoria en el SPI. 5. Lanzamiento de la convocatoria, comunicación a través redes sociales, página web-BECAL y medios de comunicación masivo. El lanzamiento de la GBC se realiza el 22 de febrero de 2021. Se encuentran habilitados un total de 10 cupos para las siguientes instituciones: Policía Nacional, Ministerio de Salud Pública y Bienestar Social y Equipo Económico. 6. Postulación on-line a través del Sistema SPI del CONACYT, la habilitación del sistema de postulación se realiza el 15 de marzo de 2021. 7. Etapa de Evaluación. El proceso de evaluación cuenta con las siguientes etapas: i) Etapa de admisión y elegibilidad: revisión documental presentada por los postulantes; ii) Etapa de Evaluación: puntuación de los criterios de evaluación conforme a la guía de bases y condiciones con la participación de evaluadores iii) Entrevista: pasan a entrevistas los preseleccionados quienes son entrevistados con los investigadores del PRONII nivel 1, 2 y 3. 8. Etapa de Apelación. 9. Selección de Becarios: se verifican y consolidan las evaluaciones para elevar el resultado al CCE. 10. Publicación en la página de BECAL de la lista de adjudicados a la beca. 11. Notificación personalizada a los adjudicados, remisión del formulario de aceptación a la beca y remisión de los documentos requeridos para la firma del contrato. 12. Asistencia a las consultas. 13. Firma de Contrato: a los becarios adjudicados y que hayan completado la carpeta de contrato con las documentaciones solicitadas al momento de la postulación y según la GBC, inicio previsto el 19/07/2021. 14. Recepción de los datos de las cuentas bancarias de BNF, seguimiento en BNF sobre las cuentas internacionales y uso de las mismas en el país extranjero e información a los becarios para retirar la tarjeta VISA del BNF durante la firma del contrato. 15. Pago de Becas. Responder a las consultas sobre las asignaciones por manutención a los becarios), así también pago de matrículas y seguro médico. 16. Pasaje Ida: Recepción de las solicitudes de pasaje de ida, verificar la solicitud de pasajes y redireccionar al Dpto. de Adquisiciones para su compra. 17. Seguimiento y monitoreo a becarios, atención a consultas varias y acompañamiento a los mismos.	1. Elaboración de la Guía de bases y condiciones. 2. Reuniones de ajuste y verificación de criterios de la guía. 3. Aprobación de la guía por el CCE. 4. Diseño de la convocatoria en el SPI. 5. Lanzamiento de la convocatoria, comunicación a través redes sociales, página web-BECAL y medios de comunicación masivo. El lanzamiento de la GBC se realiza el 22 de febrero de 2021. Se encuentran habilitados un total de 10 cupos para las siguientes instituciones: Policía Nacional, Ministerio de Salud Pública y Bienestar Social y Equipo Económico. 6. Postulación on-line a través del Sistema SPI del CONACYT, la habilitación del sistema de postulación se realiza el 15 de marzo de 2021. Cantidad de postulantes: Policía Nacional: 1, Equipo Económico Nacional: 3. Totalizando 4 postulantes. 7. Etapa de Evaluación. El proceso de evaluación cuenta con las siguientes etapas: i) Etapa de admisión y elegibilidad: revisión documental presentada por los postulantes; ii) Etapa de Evaluación: puntuación de los criterios de evaluación conforme a la guía de bases y condiciones con la participación de evaluadores iii) Entrevista: pasan a entrevistas los preseleccionados quienes son entrevistados con los investigadores del PRONII nivel 1, 2 y 3. 8. Etapa de Apelación. 9. Selección de Becarios: se verifican y consolidan las evaluaciones para elevar el resultado al CCE. 10. Publicación en la página de BECAL de la lista de adjudicados a la beca. 11. Notificación personalizada a los 3 adjudicados, remisión del formulario de aceptación de la beca y remisión de los documentos requeridos para la firma del contrato. 12. Asistencia a las consultas. 13. Firma de Contrato: inició en julio 2021 con los becarios adjudicados y que han completado la carpeta de contrato con las documentaciones solicitadas al momento de la postulación y según la GBC. En el periodo de julio a setiembre 2021 se han firmado la totalidad de los contratos. 14. Recepción de los datos de las cuentas bancarias de BNF, seguimiento en BNF sobre las cuentas internacionales y uso de las mismas en el país extranjero e información a los becarios para retirar la tarjeta VISA del BNF durante la firma del contrato. 15. Pago de Becas. Responder a las consultas sobre las asignaciones por manutención a los becarios, así también pago de matrículas y seguro médico. 16. Pasaje Ida: Recepción de las solicitudes de pasaje de ida, verificar la solicitud de pasajes y redireccionar al Dpto. de	1. Dudas por parte de los postulantes para identificar el área de la ciencia que corresponde a determinados programas de estudios. 2. Falta de comprensión de lo indicado en la Guía de Base y Condiciones.	1. Charlas virtuales para promocionar las becas y aclarar dudas de interesados. 2. Atención telefónica y vía mail de consulta de interesados en las becas.
Componente III: Becas para el fortalecimiento de la educación			
Convocatoria de Becas de maestría en educación y/o gestión educativa.			
Convocatoria DOCENTE 01-ESPAÑA.:Se lanzó en fecha 05 de julio de 2016, cierre de postulaciones el 05 de agosto de 2016. Selección y adjudicación de becarios mediante Resolución CCE.			
1. Convocatoria Finalizada. 2. Finalización de los estudios de maestría cursados por los docentes becarios en el curso 2016-2017 en España. 3. Gestiones para retorno: solicitud de pasajes, remisión para adquisiciones, orientaciones para retorno. 4.Asistir en el proceso de entrega de documentaciones de finalización de programas de estudios y la finalización de seguimiento académico en el sistema SPI . 5. Asistencia para inicio de sus tareas de retorno año _0 en el sistema SPI	1. Convocatoria Finalizada. 2. Comunicación oficial por parte de los becarios y la agencia SEPIE de la culminación de los estudios de maestría en España, remisión de las guías docentes de la Facultad de Formación de Profesorado y Educación. 3.Gestión para retorno: gestión de pasajes, recepción de documentos de culminación de programa. 4.Asistir en el proceso de entrega de documentaciones de finalización de programas de estudios y la finalización de seguimiento académico en el sistema SPI. 5. Asistencia para inicio de sus tareas de retorno año _0 en el sistema SPI	1. Convocatoria Finalizada.	1. Convocatoria Finalizada.
Convocatoria de Becas de Entrenamiento			
Convocatoria Francia 02: Lanzamiento en fecha 21 de Octubre 2016, cierre de postulaciones el 28 de Noviembre de 2016. Selección realizada por la agencia SFERE y la aprobación como la adjudicación de la cantidad de becarios fue confirmada mediante Resolución CCE.			
1. Convocatoria Finalizada. 2. Asistencia a las consultas 3. Recepcionar, periódicamente los datos declarados por los becarios en el sistema-SPI en la tarea de Seguimiento a becario. 4, Orientar e instruir a los becarios sobre el uso de la tarea de retorno año_0 en el sistema SPI. 5. Seguimiento con el MEC Implementación de proyectos pedagógicos MEC.	1. Convocatoria Finalizada. 2. Seguimiento con el MEC sobre implementación de proyectos 3. Recepción de los las documentaciones de finalizaciones de los programas de estudios y capacitar la utilización del sistema SPI para su acreditación en retorno año_0 4. Se ha solicitado a los retornados presentar el certificado del programa de entrenamiento correspondiente en la oficina de BECAL, y registro y seguimiento por parte de Retorno y Reinserción.	1. Convocatoria Finalizada.	1. Convocatoria Finalizada.
Convocatoria de Becas de maestría en educación y/o gestión educativa.			
Convocatoria ESPAÑA 02: Lanzamiento en fecha 24 de julio del 2017, cierre de postulaciones el 22 de agosto del 2017. Selección realizada por la agencia SEPIE. Adenda 01 a la Guía de Bases y Condiciones el 18 de agosto del 2017. Aprobación de la cantidad de becarios adjudicados fue confirmada mediante Resolución CCE.			
1.Responder a consultas sobre pago de manutención a los becarios conforme a contratos firmados correspondientes al segundo cuatrimestre. 2- Acompañamiento a los becarios en todo momento vía correo electrónico y whatsapp, así como comunicación constante con la Agencia SEPIE para las documentaciones de culminación de programas de estudios. 3- Comunicación constante sobre situación de los docentes becarios con la Dirección de Gestión de Becas del MEC y la Agencia SEPIE. 4. Recepción y respuesta a consultas varias a través de corre electrónico, periódicamente. 5. Gestionar casos de becarios.	1. Recepcionar, periódicamente los datos declarados por los becarios en el sistema-SPI en la tarea de Seguimiento a becario. 2. Asistir al departamento de retorno y reinserción con los becarios que culminan sus estudios y solicitan pasajes de retorno a través del SPI. 3- Orientar e instruir a los becarios sobre el llenado de cada tarea de seguimiento en el SPI. 4. Gestión de casos especiales. 5. Convocatoria Finalizada	1. Convocatoria Finalizada.	Convocatoria Finalizada

PARTE 9 - SEGUIMIENTO A PROCESOS		FECHA DE ÚLTIMA ACTUALIZACIÓN 31/12//2022	
Actividades Programadas	**Acciones Realizadas**	**Problemas/ Dificultades**	**Acciones a ser implementadas**
Componente I: Becas para el fortalecimiento de la investigación **Componente II: Becas para el fortalecimiento de la innovación** **Componente III: Becas para el fortalecimiento de la educación**			
Convocatoria de Becas de Entrenamiento			
Convocatoria Docentes COLOMBIA 01: Lanzamiento en fecha 09 de agosto de 2017 y cierre 31 de octubre de 2017. Selección realizada por la Pontificia Universidad Javeriana de Colombia/Universidad Pedagógica Nacional de Colombia. * Adenda 1 de fecha 8 de septiembre de 2017, prórroga de cierre al lunes 11 de septiembre, 15.00hs. Adenda 2 de fecha 27 de septien			
1. Remisión de los certificados de estudio y títulos al MEC. 2. Seguimiento de las tareas de seguimiento académico de culminación de sus programas de estudios 3. Asistencia para la realización de sus tareas de retorno año_0	1. Remisión de los certificados de estudio y títulos al MEC. 2. Seguimiento de las tareas de seguimiento académico de culminación de sus programas de estudios 3. Asistencia para la realización de sus tareas de retorno año_0	1.Convocatoria Finalizada	1.Convocatoria Finalizada
Convocatoria CHILE01: Lanzamiento en fecha 06 de junio de 2018 y cierre 06 de julio de 2018. Selección realizada por la Pontificia Universidad Católica de Chile. *Adenda 1 de fecha 7 de julio de 2018, prórroga de cierre al 30 de julio, 12.00hs., reapertura del proceso de postulación a profesionales de la educación directores y vicedirectores de Escuelas y colegios técnico oficial del MAG a fin de dar mayor oportunidad a más educadores a postularse; cambio de fechas de inicio y fin del curso.			
Convocatoria de Becas de Entrenamiento			
1. Acompañamiento en el SPI para presentar la certificación del primer periodo académico , fase presencial. 2.Comienzo de la Fase Virtual en Paraguay el 21 de enero del 2019. 3. Finalización de la fase virtual el 22 de abril 4. Desarrollo del segundo momento de la fase presencial en Paraguay en el mes de marzo. 5. Recepción de las tareas de seguimiento académico: Antecedente Académico y Finalización de programas de estudios. 6. Asistencia para la realización de sus tareas de retorno año_0. 7. Certificación y titulación del curso	1. Recepción de los antecedentes académicos del primer y segundo periodo: fases presencial y virtual. 2- Finalización del programa de estudio. 3- Proceso de certificación del curso por parte de las Instituciones correspondientes . 4- Retorno de los becarios a Paraguay en fechas 15-16 de diciembre. 5- Implementar los formularios de Actualización de Datos y Seguimiento a Becarios en el Sistema de Postulación a Instrumentos-SPI. 6. Acto de Graduación el 25 de noviembre del 2019. 7. Convocatoria Finalizada	1.Convocatoria Finalizada	1.Convocatoria Finalizada
Convocatoria CHILE02: Lanzamiento en fecha 17 octubre de 2018 y cierre 19 de noviembre de 2018. Selección realizada por la Pontificia Universidad Católica de Chile. * Adenda 1 de fecha 19 de noviembre de 2018, prórroga de cierre al 23 de noviembre hasta las 23:59.			
1- Publicación de la lista de seleccionados, 51 según Resolución. 2- Remisión de la notificación de adjudicación y el formulario de aceptación o rechazo de beca a los 51 becarios seleccionados. 3- Recepción de los formularios de aceptación o rechazo de beca. 4- Remisión de la lista de documentos requeridos para la carpeta de cada becario. 5. Firma de contrato de todos los becarios en febrero del 2019. 7.Inicio de curso presencial en Asunción 20 y 21 de marzo en el Hotel Guaraní con la Pontificia Universidad Católica de Chile y la Centro de Innovación en Educación de Fundación Chile. 8. Viaje a Chile de los becarios en fecha 23 de marzo. 9. Inicio de la fase presencial en Chile el 25 de marzo al 24 de mayo. 10. Inicio de la fase virtual en Paraguay desde el 28 de mayo al 09 de agosto del 2019. 11. Acompañamiento y atención de consultas a los becarios durante la estadía en Chile. 12. Certificación y titulación del curso	1- Publicación de la lista de seleccionados, 51 según Resolución. 2- Remisión de la notificación de adjudicación y el formulario de aceptación o rechazo de beca a los 51 becarios seleccionados. 3- Recepción de los formularios de aceptación o rechazo de beca. 4- Remisión de la lista de documentos requeridos para la carpeta de cada becario. 5- Firma de contrato de todos los becarios en febrero del 2019. 6- Inicio de curso en Asunción 20 y 21 de marzo en el Hotel Guaraní con la Pontificia Universidad Católica de Chile y la Centro de Innovación en Educación de Fundación Chile. 7- Viaje a Chile de los becarios en fecha 23 de marzo. 8- Inicio de la fase presencial en Chile en el mes de marzo y culmina el 24 de mayo del 2019. 9. Inicio de la fase virtual en Paraguay desde el 28 de mayo al 09 de agosto del 2019. 10- Recepción de los formularios de , Actualización de Datos y Antecedente Académico en el Sistema de Postulación a Instrumentos-SPI. 11. Acto de Graduación el 25 de noviembre del 2019.	1.Convocatoria Finalizada	1.Convocatoria Finalizada
Convocatoria CHILE03: Lanzamiento en fecha 01 de abril de 2019 y su cierre el 04 de junio de junio del 2019. Selección realizada por la Pontificia Universidad Católica de Chile. * Adenda 01 de fecha 16 de abril del 2019, cambio de fechas del calendarios actividades académicas- Adenda 02 de fecha 09 de mayo del 2019, extensión de la fecha de postulación y cambio de la f Adenda 03, prórroga de cierre de postulación al 07 de junio del 2019.			
1- Publicación de la GBC en medios de circulación nacional desde el mes de abril. 2. Inicio de postulación en el SPI a partir del 08 de abril del 2019. 3. Finalización de postulaciones en el SPI el 07 de junio del 2019. 4. Inicio del proceso de Admisión y Elegibilidad por parte del Equipo Evaluador del MEC y BECAL desde 10/06/2019 hasta el 21/006/2019. 5. Inicio de Evaluación y Selección de los postulantes a ser adjudicados por el equipo evaluador de la Universidad desde el 22/06 al 27/06/2019. 6. Aprobación y no objeción del listado por el CCE el pendiente de aprobación en el mes de julio 2019. 7- Firma de contrato . 8- Inicio de curso en Asunción 12 y 13 de agosto en el Hotel Guaraní con la Pontificia Universidad Católica de Chile y la Centro de Innovación en Educación de Fundación Chile. 9. Viaje a Chile de los becarios en fecha 15 y 16 de agosto. 10- Inicio de la fase presencial en Chile en el mes de agosto y culmina el 18 octubre del 2019. 11. Inicio de la fase virtual en Paraguay desde el 21 de octubre al 13 de diciembre del 2019. 11. Finalización del curso en Asunción con la modalidad presencial el 17 y 18 de diciembre del 2019. 12. Recepción de los formularios de , Actualización de Datos y Antecedente Académico en el Sistema de Postulación a Instrumentos-SPI. 13. Certificación y titulación del curso	1- Publicación de la GBC en medios de circulación nacional desde el mes de abril. 2. Inicio de postulación en el SPI a partir del 08 de abril del 2019. 3. Finalización de postulaciones en el SPI el 07 de junio del 2019. 4. Inicio del proceso de Admisión y Elegibilidad por parte del Equipo Evaluador del MEC y BECAL desde 10/06/2019 hasta el 21/006/2019. 5. Inicio de Evaluación y Selección de los postulantes a ser adjudicados por el equipo evaluador de la Universidad desde el 22/06 al 27/06/2019. 6. Aprobación y no objeción del listado por el CCE prevista para el mes de julio 2019. 7. Firma de contrato de todos los becarios en julio del 2019. 8- Inicio de curso en Asunción 12 y 13 de agosto en el Hotel Guaraní con la Pontificia Universidad Católica de Chile y la Centro de Innovación en Educación de Fundación Chile. 9. Viaje a Chile de los becarios en fecha 15 y 16 de agosto. 10- Inicio de la fase presencial en Chile en el mes de agosto y culmina el 18 octubre del 2019. 11. Inicio de la fase virtual en Paraguay desde el 21 de octubre al 13 de diciembre del 2019. 12. Finalización del curso en Asunción con la modalidad presencial el 17 y 18 de diciembre del 2019. 13. Recepción de los formularios de , Actualización de Datos y Antecedente Académico en el Sistema de Postulación a Instrumentos-SPI. 14. Ceremonia de graduación y certificación en Asunción.	1. Convocatoria con clases Finalizada, pendiente de recalendarizar fecha para la ceremonia de graduación.	1. Atención personalizada a los becarios para la carga de sus antecedentes en el SPI-Seguimiento a becarios. 2. Recalendarizar graduación de los becarios.

PARTE 9 - SEGUIMIENTO A PROCESOS		FECHA DE ÚLTIMA ACTUALIZACIÓN 31/12//2022	
Actividades Programadas	**Acciones Realizadas**	**Problemas/ Dificultades**	**Acciones a ser implementadas**
Componente I: Becas para el fortalecimiento de la investigación **Componente II: Becas para el fortalecimiento de la innovación** **Componente III: Becas para el fortalecimiento de la educación**			
Componente I: Becas para el fortalecimiento de la investigación			
Convocatoria de Becas de doctorado en áreas de CTI			
Convocatoria LASPAU: Lanzamiento en fecha 15 de junio del 2015, la postulación estuvo disponible a partir del 24 de junio del año 2016, cierre de postulaciones el 15 de julio de 2016. **Adenda 1 de la Guía de Bases y Condiciones: amplia convocatoria al 1 de agosto 2016** **La selección fue dada a conocer el 30 de setiembre de 2016.**			
1. Pago de Becas. se realizó el pago de las asignaciones de manutención, seguro médico y matrícula correspondiente al primer semestre del 2020 conforme a cada contrato. 2. Presentación del reporte académico de la agencia LASPAU a BECAL. 3- Comunicación constante con la agencia LASPAU y los becarios sobre procedimientos del Programa de Becas. 4. Seguimiento de las tareas de seguimiento académico de Actualización de datos y el Antecedente Académico de los becario por parte de los becarios	1. Pago de los beneficios de becas a través de la Agencia LASPAU. 2- Recepcionar el informe de Actualización de datos y el Antecedente Académico de los becario por parte de los becarios. 3- Comunicación constante con los representantes del la Agencia LASPAU sobre situaciones particulares de los becarios.	1. No hubo inconvenientes en el periodo	1. Implementar mecanismos y procedimientos para mayor información y comunicación con la Agencia. 2- Recepcionar el informe de seguimiento académico de los becarios en el SPI y de la Agencia.
Convocatoria LASPAU 2017 Cohorte 2018/2019: Lanzamiento en fecha 15 de junio, la postulación estuvo disponible a partir del 19 de junio del año 2017 al 01 de agosto del 2017. **La selección fue dada a conocer el 30 de setiembre de 2017**			
1- Pago de Becas. El pago a realizar a los becarios, se prevé se realice a través de la Agencia LASPAU el pago en el primer semestre del año 2019. 2- Comunicación continúa con LASPAU sobre los procesos académicos e inicio de las actividades académicas en el semestre u otras particularidades. 3. Seguimiento a becario a través de la agencia LASPAU y la tarea de seguimiento en el SPI.	1. Pago de los beneficios de becas a través de la Agencia LASPAU. 2- Recepcionar el informe de Actualización de datos y el Antecedente Académico de los becario por parte de los becarios. 3- Comunicación constante con los representantes del la Agencia LASPAU sobre situaciones particulares de los becario.	1. No hubo inconvenientes en el periodo	1. Comunicación constante con la Agencia sobre las condiciones de los becarios. 2- Recepción del informe de seguimiento académico por el becario en el SPI y por parte de la Agencia.
Convocatoria de Becas de maestría en áreas de CTI			
Convocatoria Chevening 2016			
1. Proceso de carga de datos en el sistema SPI 2.Orientaciones generales y respuestas a consultas acerca de la convocatoria. 3. Comunicación constante con el representante de la Embajada Británica sobre los avances de los procesos de postulación y selección.	1. Proceso de carga de datos en el sistema SPI 2.Orientaciones generales y respuestas a consultas acerca de la convocatoria. 3. Comunicación constante con el representante de la Embajada Británica sobre los avances de los procesos de postulación y selección. 4.La información en el SPI se encuentra en proceso	1. La comunicación con los becarios fue difícil ya que los mismos no respondían o respondían al cabo de varios días. 2. Los becarios no han concluido la carga de datos en el sistema	1- Se ha convocado a una reunión con la Embajada Británica en Paraguay. 2. Se ha solicitado una mesa de trabajo y reunión con el Embajador Británico y su representante de beca.
Convocatoria Chevening 2017			
1. Proceso de carga de datos en el sistema SPI 2.Orientaciones generales y respuestas a consultas acerca de la convocatoria. 3. Comunicación constante con el representante de la Embajada Británica sobre los avances de los procesos de postulación y selección.	1. Proceso de carga de datos en el sistema SPI 2.Orientaciones generales y respuestas a consultas acerca de la convocatoria. 3. Comunicación con el representante de la Embajada Británica sobre los avances de los procesos de postulación y selección. 4. Convocatoria Finalizada.	1. La comunicación con los becarios fue difícil ya que los mismos no respondían o respondían al cabo de varios días. 2. Los becarios no han concluido la carga de datos en el sistema. Convocatoria Finalizada	1- Se ha convocado a una reunión con la Embajada Británica en Paraguay, la cual la mesa de trabajo sigue en proceso 2. Se solicitó la prorroga de cierre en el sistema para que los mismos puedan cargar los datos. 3. Se ha solicitado una mesa de trabajo y reunión con el Embajador Británico y su representante de beca
Convocatoria Chevening 2018			
1. Selección de Becarios: remisión de la lista de candidatos seleccionados para el programa de becas Chevening-BECAL para el años académico 2018-2019, confirmación de 10 seleccionados 2- Comunicación con la Embajada Británica sobre el desempeño de los becarios.	1. Orientaciones generales y respuestas a consultas acerca de la convocatoria. 2- Comunicación constante con el representante de la Embajada Británica sobre los avances de los procesos de postulación y selección. 3.La información en el SPI se encuentra en proceso. 4. Convocatoria Finalizada.	1. La comunicación con los becarios fue difícil ya que los mismos no respondían o respondían al cabo de varios días. 2. Los becarios no han concluido la carga de datos en el sistema . 4. Convocatoria Finalizada.	1- Se ha convocado a una reunión con la Embajada Británica en Paraguay, la cual la mesa de trabajo sigue en proceso 2. Se solicitó la prorroga de cierre en el sistema para que los mismos puedan cargar los datos. 3. Se ha solicitado una mesa de trabajo y reunión con el Embajador Británico y su representante de beca

PARTE 9 - SEGUIMIENTO A PROCESOS		FECHA DE ÚLTIMA ACTUALIZACIÓN 31/12//2022	
Actividades Programadas	**Acciones Realizadas**	**Problemas/ Dificultades**	**Acciones a ser implementadas**
Componente I: Becas para el fortalecimiento de la investigación **Componente II: Becas para el fortalecimiento de la innovación** **Componente III: Becas para el fortalecimiento de la educación**			
Convocatoria Chevening 2020			
1. Publicación en redes sociales desde el 09/09/2019. 2. Inicio de la postulación en el sitio web www.chevening.org/apply desde el 02/11/2019 (12:00 BST). 3. Finalización de la postulación en el sitio web www.chevening.org/apply el 05/11/2019 (12:00 GMT). 4. Filtro de postulaciones contra los criterios de elegibilidad el 06/11/2020. 5. Evaluación por parte del comité de lectura independiente (en el Reino Unido) hasta mediados de febrero del 2020. 6. Postulantes mejor puntuados por el comité, notificados e invitados a entrevistas el 25 de febrero del 2020 7. Fecha límite para que los candidatos a entrevistarse presenten dos (2) cartas de referencias y documentos académicos respaldatorios, entre marzo y mayo del 2020 8. Entrevistas a candidatos por parte del panel conformado por el embajador/jefe de misión adjunto, oficial de Chevening y oficial de Becal, entre el 01/03/2020 y 30/04/2020. 9. Remisión de lista de candidatos condicionalmente seleccionados por el programa, a BECAL a principios de junio del 2020. 10. Anuncio de resultados de las entrevistas a los candidatos a principios de junio 2020. 11. Fecha límite para que los candidatos condicionalmente seleccionados presenten una carta de aceptación incondicional de una universidad, el 15/07/2020 (17:00 BST). 12. Confirmación de las becas desde el 20/07/2020 hasta el 20/08/2020 aproximadamente. 13. Remisión de la lista final de becarios confirmados a BECAL el 28/08/2021. 14. Los becarios confirmados viajan al Reino Unido a iniciar sus estudios entre septiembre y octubre 2020.	1. Publicación en redes sociales desde el 09/09/2019. 2. Inicio de la postulación en el sitio web www.chevening.org/apply desde el 02/11/2019 (12:00 BST). 3. Finalización de la postulación en el sitio web www.chevening.org/apply el 05/11/2019 (12:00 GMT). 4. Filtro de postulaciones contra los criterios de elegibilidad el 06/11/2020. 5. Evaluación por parte del comité de lectura independiente (en el Reino Unido) hasta mediados de febrero del 2020. 6. Postulantes mejor puntuados por el comité, notificados e invitados a entrevistas el 25 de febrero del 2020 7. Fecha límite para que los candidatos a entrevistarse presenten dos (2) cartas de referencias y documentos académicos respaldatorios, entre marzo y mayo del 2020 8. Entrevistas a candidatos por parte del panel conformado por el embajador/jefe de misión adjunto, oficial de Chevening y oficial de Becal, entre el 01/03/2020 y 30/04/2020. 9. Remisión de lista de candidatos condicionalmente seleccionados por el programa, a BECAL a principios de junio del 2020. 10. Anuncio de resultados de las entrevistas a los candidatos a principios de junio 2020. 11. Fecha límite para que los candidatos condicionalmente seleccionados presenten una carta de aceptación incondicional de una universidad, el 15/07/2020 (17:00 BST). 12. Confirmación de las becas desde el 20/07/2020 hasta el 20/08/2020 aproximadamente. 13. Remisión de la lista final de becarios confirmados a BECAL el 28/08/2021. 14. Los becarios confirmados viajan al Reino Unido a iniciar sus estudios entre septiembre y octubre 2020.	Leve dificultad a la hora de la promoción, al tratar de alcanzar potenciales candidatos fuera de las principales ciudades del país (Asunción, Central, Itapúa, Caaguazú y Alto Paraná), debido a la prohibición de desplazamiento.	1- Notificación personalizada a los seleccionados por parte del Programa de Becas-BECAL.
FULBRIGHT 2016. Lanzamiento en el mes de febrero 2015. **La selección fue dada a conocer el 30 de agosto de 2016.**			
1- Pago de Becas. El pago a realizar a la becaria, se prevé se realice a través de la Agencia LASPAU el pago en el primer semestre del año 2019. 2- Comunicación continúa con FULLBRIGHT y LASPAU sobre los procesos académicos e inicio de las actividades académicas en el semestre u otras particularidades. 3. Seguimiento a becario a través de la Agencia LASPAU y la tarea de seguimiento en el SPI.	1. Pago de los beneficios de becas a través de la Agencia LASPAU. 2- Recepcionar el informe de Actualización de datos y el Antecedente Académico de los becario por parte de los becarios. 3- Comunicación constante con los representantes del la Agencia LASPAU sobre situaciones particulares de los becario.	1- No hubieron dificultades en la convocatoria.	1. Comunicación constante con la Agencia sobre las condiciones de los becarios. 2- Recepción del informe de seguimiento académico por el becario en el SPI y por parte de la Agencia. 3- El último becario de esta convocatoria estará culminando en agosto del 2020.
FULBRIGHT 2017. Lanzamiento en el mes de febrero 2016. **La selección fue dada a conocer el 30 de agosto de 2017.**			
1. Pago de Becas. El pago a realizar a la becaria, se prevé se realice a través de la Agencia LASPAU el pago en el primer semestre del año 2019. 2. Recepcionar, periódicamente los datos declarados por los becarios en el sistema-SPI en la tarea de Seguimiento a becario. 3. Atender consultas y procesar solicitudes de los becarios o agencia. 4. Comunicación constante con FULBRIGHT sobre las situaciones de los becarios.	1. Pago de los beneficios de becas a través de la Agencia LASPAU. 2. Recepcionar, periódicamente los datos declarados por los becarios en el sistema-SPI en la tarea de Seguimiento a becario. 3. Atender consultas y procesar solicitudes de los becarios o agencia. 4. Solicitar el informe de avance académico de los becarios	1- No hubieron dificultades en la convocatoria.	1. Comunicación constante con la Agencia sobre las condiciones de los becarios. 2- Recepción del informe de seguimiento académico por el becario en el SPI y por parte de la Agencia.
FULBRIGHT 2018. Lanzamiento en el mes de febrero 2018 . **La selección será dada a conocer el 10 de octubre del 2018.**			
1. Selección de Becarios: remisión de la lista de candidatos seleccionados para el programa de becas FULBRIGHT-BECAL para el año académico 2019/2020, confirmación de 8 seleccionados. 2- Realización de una charla informativa con los seleccionados el 12 de junio del 2019. 3. Carga de datos del becario en el SPI 4. Firma de Contrato: Para la Convocatoria de maestría en Educación Fulbright de los becarios seleccionados. 5. Solicitud de pasaje a través del SPI 6. Pago de Becas. El pago se realizará a la agencia de LASPAU según los beneficios contemplados en el contrato	1. Firma del contrato de los becarios en el primer semestre del 2019. 2- Charla Informativa: participación de todos los becarios el 12 de junio del 2019 en las oficinas de BECAL. 3. Implementar los formularios de solicitud de Pasaje de Ida, Actualización de Datos y Seguimiento a Becarios en el Sistema de Postulación a Instrumentos-SPI . 4. Comunicación constante con FULBRIGHT sobre las situaciones de los becarios. 5. Solicitar el informe de avance académico de los becarios.	1- No hubieron dificultades en la convocatoria.	1. Comunicación constante con la Agencia sobre las condiciones de los becarios. 2- Recepción de la tarea de Actualización de Datos por el becario en el SPI.

PARTE 9 - SEGUIMIENTO A PROCESOS		FECHA DE ÚLTIMA ACTUALIZACIÓN 31/12//2022	
Actividades Programadas	**Acciones Realizadas**	**Problemas/ Dificultades**	**Acciones a ser implementadas**
Componente I: Becas para el fortalecimiento de la investigación **Componente II: Becas para el fortalecimiento de la innovación** **Componente III: Becas para el fortalecimiento de la educación**			
3ra Convocatoria de Postdoctorado 2019: lanzamiento 02 de septiembre de 2019 al 15 de noviembre de 2019.			
1. Elaboración de la Guía de bases y condiciones. 2. Reuniones de ajuste y verificación de criterios de la guía. 3. Aprobación de la guía por el CCE 4. Diseño de la convocatoria en el SPI. 5. Lanzamiento de la convocatoria, comunicación a través redes sociales, página web-BECAL y medios de comunicación masivo. El lanzamiento de la GBC se realiza el 02 de septiembre, la habilitación del sistema de postulación se realiza el 06 de septiembre de 2019. 6. Postulación on-line a través del Sistema SPI del CONACYT. 7. Etapa de Evaluación. El proceso de evaluación cuenta con las siguientes etapas: i) Etapa de admisión y elegibilidad: revisión documental presentada por los postulantes; ii) Etapa de Evaluación: puntuación de los criterios de evaluación conforme a la guía de bases y condiciones con la participación de evaluadores iii) Entrevista: pasan a entrevistas los preseleccionados quienes son entrevistados con los miembros investigadores de la Sociedad Científica del Paraguay. 8. Etapa de Apelación. 9. Selección de Becarios: se verifican y consolidan las evaluaciones para elevar el resultado al CCE. 10. Publicación en la página de BECAL de la lista de adjudicados a la beca el 30 de diciembre 2019. 11. Notificación personalizada a los 5 adjudicados, remisión del formulario de aceptación a la beca y remisión de los documentos requeridos para la firma del contrato. 12. Asistencia a las consultas 13. Firma de Contrato: el 8 de enero de 2020 inició la firma de contrato a los becarios adjudicados y que hayan completado la carpeta de contrato con las documentaciones solicitadas al momento de la postulación y según la GBC. 14. Recepción de los datos de las cuentas bancarias de BNF, seguimiento en BNF sobre las cuentas internacionales y uso de las mismas en el país extranjero e información a los becarios para retirar la tarjeta VISA del BNF durante la firma del contrato. 15. Pago de Becas. Responder a las consultas sobre las asignaciones por manutención a los becarios), así también pago de matrículas y seguro médico. 16. Pasaje Ida: Recepción de las solicitudes de pasaje de ida, verificar la solicitud de pasajes y redireccionar al Dpto. de Adquisiciones para su compra. 17. Seguimiento al proceso de desembolso de los becarios conforme al primer semestre de 2020, a becarios en el exterior, atención a consultas varias y acompañamiento a los mismos.	1. Elaboración de la Guía de bases y condiciones. 2. Reuniones de ajuste y verificación de criterios de la guía. 3. Aprobación de la guía por el CCE 4. Diseño de la convocatoria en el SPI. 5. Lanzamiento de la convocatoria, comunicación a través redes sociales, página web-BECAL y medios de comunicación masivo. El lanzamiento de la GBC se realiza el 02 de septiembre, la habilitación del sistema de postulación se realiza el 06 de septiembre de 2019. 6. Postulación on-line a través del Sistema SPI del CONACYT. Hubo 6 postulaciones. 7. Etapa de Evaluación. El proceso de evaluación cuenta con las siguientes etapas: i) Etapa de admisión y elegibilidad: revisión documental presentada por los postulantes; ii) Etapa de Evaluación: puntuación de los criterios de evaluación conforme a la guía de bases y condiciones con la participación de evaluadores iii) Entrevista: pasan a entrevistas los preseleccionados quienes son entrevistados con los miembros investigadores de la Sociedad Científica del Paraguay. 5 postulantes fueron entrevistados. 8. Etapa de Apelación. 9. Selección de Becarios: se verifican y consolidan las evaluaciones para elevar el resultado al CCE. 10. Publicación en la página de BECAL de la lista de adjudicados a la beca el 30 de diciembre de 2019. Fueron adjudicadas 5 personas. 11. Notificación personalizada a los 5 adjudicados y remisión de los documentos requeridos para la firma del contrato. 12. Elaboración del contrato por el Asesor Legal, aprobación de todas las áreas: financiero, retorno y gestión de becas, luego diseño del contrato en el SPI. 13- Firma de contrato: se inició la firma de los contratos de los becarios en el mes de enero de 2020. Se firmaron tres contratos y 2 renunciaron. 14. Recepción de los datos de las cuentas bancarias de BNF, seguimiento en BNF sobre las cuentas internacionales y uso de las mismas en el país extranjero e información a los becarios para retirar la tarjeta VISA del BNF durante la firma del contrato. 15. Pago de Becas. Responder a las consultas sobre las asignaciones por manutención a los becarios, así también pago de matrículas y seguro médico. 16. Pasaje Ida: Recepción de las solicitudes de pasaje de ida, verificar la solicitud de pasajes y redireccionar al Dpto. de Adquisiciones para su compra. 17. Seguimiento al proceso de desembolso de los becarios conforme al semestre en curso. 18. Seguimiento y monitoreo a becarios en el exterior, atención a consultas varias y acompañamiento a los mismos.	1. 4 becarios tuvieron que solicitar extensión de inicio de programa por el tema COVID-19.	Seguimiento a becarios para firma de contratos e inicio de programas.
Manuales de procedimientos			
1. Reuniones de ajuste y verificación de procedimientos de dos Coordinaciones del programa.	1. Se ha procedido al ajuste de procedimientos de dos coordinaciones del programa. Reuniones con las Coordinaciones de Gestión de la Información y de Secretaría General a efecto de poder mejorar los procesos. 2. Se elevó a las Coordinaciones para su revisión y aprobación correspondiente.	1. Hubieron algunos retrasos en las reuniones de relevamiento de datos por la demanda de trabajo existente en las coordinaciones 2. Se han mejorado y optimizado procedimientos a efecto de agilizar procesos existentes	1. Recibir los pedidos de ajustes por parte de las áreas, ajustar y poner a consideración de las mismas, antes de remitir a la Dirección de Modernización e Innovación del Ministerio de Hacienda.
Curso y/o nivelación de idioma y/o el examen de suficiencia			
1. Pago de un curso intensivo de nivelación de idioma no mayor a tres meses, en el Paraguay, y/o el financiamiento del costo del examen correspondiente, que le permita obtener la suficiencia para la obtención de la Carta de Admisión definitiva. 2. Pago de un curso y/o nivelación de idioma no mayor a tres meses en el exterior siempre y cuando sea condición de la universidad para el otorgamiento de la Carta de Admisión definitiva.	1. Comunicación en la guía de bases y condiciones de la existencia del beneficio de un curso y/o nivelación de idioma y/o el financiamiento del costo del examen correspondiente. 2. Otorgamiento de la financiamiento del costo de un curso y/o nivelación de idioma y/o el costo del examen requeridos en las cartas de admisión. 3. Financiación de los beneficios de un curso y/o nivelación de idioma y/o el costo del examen requeridos en las cartas de admisión a través de agencias especializadas siempre y cuando las mismas indiquen esta necesidad. 4. Seguimiento y comunicación con los becarios sobre el resultado de sus exámenes.	1. Algunos becarios no pasaron los exámenes de suficiencia de idioma.	1. Firma de Convenios con Universidades para que incluya los beneficios de un curso y/o nivelación de idioma y/o el costo del examen de suficiencia de idioma. 2. Firma de Convenio con Agencias Especializadas para que incluya los beneficios de un curso y/o nivelación de idioma y/o el costo del examen de suficiencia de idioma.
Se ha mejorado el diseño de los procesos, manuales y reglamentos para la gestión de becas.			
1. Agendar reuniones. 2. Contar con los módulos necesarios en el sistema SPI del CONACYT.	1. Se han desarrollado las convocatorias la Coordinación de Gestión de la Información, los módulos de Postulación, Admisión/Elegibilidad, Evaluación y Contrato en el SPI acorde al requerimiento de las convocatorias lanzadas y un 10% a través de la contratación de la firma SIMGIA 2. Se ha ajustado el módulo de Retorno conforme solicitud de la Coordinación e Retorno	1. En el desarrollo de los módulos, se han tenido dificultades para concretar las reuniones de trabajo necesarias para lograr las definiciones de los procesos y formularios a ser implementados en las distintas convocatorias. 2. Hay que seguir dando continuidad a las tareas ya iniciadas en el desarrollo del sistema (SPI). En especial la carga de datos de convocatorias actuales	1. Se ha comenzado a trabajar en un módulo que brinde reportes desde el sistema 4. Se ha identificado etapas que deben seguir trabajando en el sistema para adecuar a cada una de las convocatorias conforma a reuniones con los coordinadores de áreas

PARTE 9 - SEGUIMIENTO A PROCESOS		FECHA DE ÚLTIMA ACTUALIZACIÓN 31/12//2022	
Actividades Programadas	**Acciones Realizadas**	**Problemas/ Dificultades**	**Acciones a ser implementadas**
Componente I: Becas para el fortalecimiento de la investigación **Componente II: Becas para el fortalecimiento de la innovación** **Componente III: Becas para el fortalecimiento de la educación**			
Monitoreo retornados **Apoyo a becarios retornados para la inserción.**			
1. Monitoreo de retornados	Monitoreo de retornados: al 31 de diciembre contamos con 1059 becarios retornados, 2 becarios retornados con misión del Estado, 11 becarios retornados de posposición y 4 becarios retornados de posposición con nueva posposición. 1.1. Procedimiento: se continúan realizando las comunicaciones a los becarios, a través de correos, llamadas, notificaciones y telegramas colacionados, según la instancia correspondiente a cada caso. Adicionalmente, se solicita a la Dirección General de Migraciones, dependiente del Ministerio del Interior, el reporte de movimiento migratorio de beneficiarios del Programa de casos puntuales y aleatorios. Se ha procedido a recibir documentación física de los retornados y a brindar atención presencial en las oficinas de BECAL. Se continúa con la actualización (para publicar en la página web) de las listas de becarios general de todas las convocatorias de las tareas de monitoreo de retorno y permanencia, como estrategia para que realicen las tareas. 1.2. Retornados con tesis pendiente: La Coordinación de Gestión de Becas Autogestionada y la Coordinación de Gestión de Becas Asistida realizan el seguimiento de esos casos. 1.3. Becarios no retornados: se han identificado 44 casos de becarios que no retornan al país por motivos laborales, personales o de salud.	1. Al corte de este informe, se han identificado a 7 becarios retornados que no han completado y finalizado la tarea de retorno en el SPI. 2. Existen varias tareas y procesos que se realizan de forma manual y con apoyo de Excel, que aún se realizan para la verificación de los becarios retornados, teniendo en cuenta además de que el número de retornados va en aumento. 3. Se identifica que existe predisposición a que los becarios retornados vuelvan a postularse a otro nivel academico superior con las nuevas convocatorias. 4. Verificación de los proyectos de resolución por parte de Asesoría Jurídica. 5. Archivo temporal y definitivo de documentos fisicos.	Para resolver estas situaciones: - Se continuarán remitiendo comunicaciones de distinta índole, según cada caso, para que los becarios cumplan con el compromiso de acreditación de retorno y permanencia, con fecha límite. Además de buscar otras estrategias como las listas publicadas en la página web de BECAL. - Se dará continuidad a la solicitud de informes migratorios de becarios a la Dirección General de Migraciones. - Se continuará con los recordatorios por redes y mail de las condiciones establecidas para certificar retorno. - Se reitera la necesidad de automatizar procesos. - Tras la incorporación de funcionarios al área de Asesoría Jurídica, se ha avanzado en los procesos de revisión y resolución de situaciones. -Debido a la incorporación de nuevos funcionarios en el segundo semestre del 2022, se ha dividido los trabajos y hemos avanzado en el archivo de los documentos.
		6. Para la suscripción de nuevo contrato de beca, se identifican becarios en falta con los compromisos contractuales de su beca anterior, como ser tareas pendientes en SPI y entrega de documentaciones. 7. Retrasos en la entrega de documentos en formato físico en oficinas de BECAL. 8. Se han presentado retrasos en la resolución de sanciones o medidas a ser impuestas a los becarios que no han retornado al país y tampoco han devuelto el monto total de la beca.	Se realiza el monitoreo de los becarios que han sido adjudicados con una nueva beca de BECAL, y según corresponda, se expedirá Constancia de Cumplimiento de la Obligación de Retorno y Permanencia, como documento habilitante para la suscripción de nuevos contratos de beca. - Se ha solicitado la incorporación de mejoras en los formularios del año 0 al año 5 del SPI, para relevamiento de información requerida para el monitoreo de los becarios retornados, becarios retornados con misión del estado, becarios con posposición (por nuevos estudios, por salud, por investigación, etc.). - Se ha trasladado un volumen considerable de documentación presentada por los becarios que han cumplido cabalmente con su obligación de retorno y permanencia por el período de 5 años, al archivo general del Programa, organizados por convocatoria y número de contrato respectivamente. - Seguimiento de los casos remitidos a la P.G.R. con sus autoridades, para avanzar sobre los casos de becarios no retornados y que han incumplido además con la obligación de devolución de los beneficios otorgados.
2. Convenios de Cooperación e implementación de los mismos.	2.1. Convenios de cooperación: se realiza **seguimiento del borrador de convenios (enviados a Asesoría Jurídica)** con el objetivo de generar espacios para nuestros becarios del área de educación interesados en la investigación; el mismo todavía no cuenta con parecer del área jurídica. 2.2. Participación en: - Reunión con la Dirección de Becas del Ministerio de Educación y Ciencias. - Feria de oportunidades a jovenes en el rectorado de la Universidad Nacional de Asunción - sede central y charla informativa en la facultad de Psicologia en la Universidad Nacional de Asunción.	Pendiente de revisión por parte de Asesoría Jurídica.	Seguimiento a los borradores remitidos a la Asesoria Juridica.
3. Apoyo y seguimiento de la Asociación de Becarios y Ex Becarios de BECAL.	3.1. Apoyo a actividades de exbecarios BECAL: participación en las reuniones de la Red de Investigación en Educación (RIE PY), acompañamiento para la realización del repositorio de tesis con Gestión de la Información. 3.2. Participación en reunión con JOBS y REDI para organizar un workshop direccionado a becarios retornados y próximos a retornar, con el objeto de brindar una capacitación sobre cómo elaborar un curriculum vitae de alto impacto.		Reuniones virtuales. Espacio para Conversatorios. Organizar talleres por área de especialidad.
4. Actividades de apoyo para generar oportunidades de visibilidad y promoción de becarios.	4.1. Se han elaborado y remitido 42 listas a pedido de distintas organizaciones, entre ellas: REDI, UNA, ISL, GIZ, CERVEPAR, ITAU, FEEI, Embajada de Australia, Coordinación General de BECAL, y otros. 4.2. Cooperación entre la Coordinación de Retorno y Comunicación para propiciar espacios de visibilidad de becarios retornados (entrevistas acompañadas de videos y/o fotografías) que se encuentren trabajando en espacios de impacto, tanto en el sector público como privado.		Contacto con organizaciones e instituciones para propiciar espacios de articulación de acciones que beneficien a los becarios retornados.

PARTE 9 - SEGUIMIENTO A PROCESOS		FECHA DE ÚLTIMA ACTUALIZACIÓN 31/12//2022	
Actividades Programadas	**Acciones Realizadas**	**Problemas/ Dificultades**	**Acciones a ser implementadas**
Componente I: Becas para el fortalecimiento de la investigación **Componente II: Becas para el fortalecimiento de la innovación** **Componente III: Becas para el fortalecimiento de la educación**			
COMPONENTE IV			
COMPONENTE IV - DESARROLLO INSTITUCIONAL			
Auditoria externa evaluación final **Gestión de la UEP**			
Auditoria externa FEEI - BID	**La firma Pricewaterhouse Coopers ha culminado los servicios de auditoría externa; asimismo, fue presentado el informe final de la auditoría externa de cierre del proyecto del BID. El Informe final, fue remitido a las autoridades competentes.**	---	---
Auditoria externa FEEI	Por Res. PNB Nº 375 de fecha 21 de diciembre del 2021 ha sido adjudicado firma AUDICOM por un monto total de Gs. 220.000.000, la mencionada auditoria abarcaria desde el 26/11/2021 y los periodos fiscales de los años 2022, 2023 y desde el 01/01/2024 al 30/06/ 2024. **En el marco del contrato MH/PNB N° 01/2022, fue emitido la orden de servicio N° PNB-OS 24, y notificada a la contratista en fecha 04/05/2022; en la cual se perfecciona el inicio de los servicios de auditoría correspondiente al ejercicio fiscal año 2021, cuyo periodo es del 26 de noviembre al 31 de diciembre de 2021. Actualmente, ha culminado los servicios de auditoría, con la presentación del Informe respectivo.**	---	---
Evaluación final	TDR elaborado, puesto a consideración del equipo técnico del FEEI, y comite del CCE, versión adecuada y remitida versión final. Se obtuvo la no objeción del BID del TDR. Se publicó en el portal de la DNCP, bajo el ID Nº 396.409. Se tiene previsto la apertura de sobres de los oferentes que se presentarán en el llamado la fecha estipulada es el 19 de abril de 2021. La consultoría de evaluación final de BECAL I, fue convocada a través del portal de la DNCP, bajo el ID Nº 396.409, cuyo proceso fue cancelado en los términos de la Resolución PNB Nº 143/2021 de fecha 21 de mayo de 2021. Fue iniciado un nuevo proceso para la contratación de la consultoría de evaluación final, bajo el método de selección basada en las calificaciones de los consultores, cuya convocatoria fue efectuada a través del portal de la DNCP, bajo el ID Nº 690. Conforme al método de selección adoptada para éste procedimiento (SCC), fueron concluidas los procesos de convocatoria y evaluación, siendo el último trámite efectuado la petición de no objeción al informe de evaluación, según Nota PNB Nº 642/2021 de fecha 30 de junio de 2021. La firma INNOVOS ha sido adjudicado por RES. PNB Nº 178 de fecha 8 de julio del 2021 el monto adjudicado es de Gs. 474.986.070. Ha iniciado la consultoria en fecha 13/07/2021, y culminado en fecha 05/11/2021 conforme al plazo establecido. **El informe final ha sido socializado con los distintas áreas**	---	---
AGENCIAS ESPECIALIZADAS Y PASAJES PARA BECARIOS			
Adquisición de pasajes y servicios conexos	Por Resolución PNB Nº 207 de fecha 1 de setiembre de 2020, fue aprobado la adjudicación del servicio de provisión de pasajes aéreos, celebrandose el contrato con las empresas Amitour S.A. y Servi Travel S.A., con una vigencia contractual de 24 meses. Es preciso señalar que esta UEP se encuentra comprometido con los becarios en la provisión de la logística de ida y de retorno a los lugares o universidades donde desarrollan sus actividades académicas, conforme así lo señala el reglamento operativo del programa, y los respectivos contratos celebrados con los becarios. Si bien los citados contratos se encontraban próximos a su finalización, por motivos de la vigencia de los mismos; no es menos cierto que los montos ejecutados en conjunto solo equivale al 67,7%. Es por ello que la UEP, planteó la modificación de los contratos, en el sentido de la ampliación de la vigencia de ejecución de los mismos, con la anuencia de los proveedores. Las razones y fundamentos para la ampliación de la vigencia consisten en la necesidad de seguir contando con los servicios de los proveedores; además, aún se cuenta con los saldos presupuestarios para la ejecución de los servicios. En los presentes contratos, se han estimado que los montos contractuales serían utilizados en un periodo de tiempo de 24 (veinte y cuatro) meses desde su celebración. Sin embargo, tras la declaración de la pandemia por el Covid-19, muchas de las actividades académicas fueron suspendidas, ya hoy dichas actividades se vienen reestableciendo. En atención a los protocolos sanitarios establecidos por el Ministerio de Salud y Bienestar Social, el Programa Nacional de Becas, estableció transitoriamente que ante la situación de pandemia desatada a nivel mundial por el coronavirus (COVID-19) y la declaración de cuarentena, se deberá considerar las distintas situaciones para los trámites de retorno, otorgamiento de beneficios a becarios o resolución de solicitudes, hasta tanto sean levantadas las medidas de seguridad sanitaria, conforme a la Resolución PNB Nº 89/2020. Por **Resolución PNB Nº 217 de fecha 30 de agosto de 2022, fue autorizada la adenda de los contratos señalados precedentemente, extendiendo la vigencia de los mismos hasta el 31 de diciembre de 2023.**		

Responsable	Observaciones
Nelson Federico Mora - Coordinador General del Programa, y Coordinadora de Gestión de Becas	---
Nelson Federico Mora - Coordinador General del Programa, y Coordinadora de Gestión de Becas	---
Nelson Federico Mora - Coordinador General del Programa, Lilian Guccione Coordinadora de Gestión de Becas.	---
Nelson Federico Mora - Coordinador General del Programa, y Coordinadora de Gestión de Becas	---

Responsable	Observaciones
Nelson Federico Mora - Coordinador General del Programa, y Coordinadora de Gestión de Becas	---
Nelson Federico Mora - Coordinador General del Programa, y Coordinadora de Gestión de Becas	---
Nelson Federico Mora - Coordinador General del Programa, y Coordinadora de Gestión de Becas	---
Nelson Federico Mora - Coordinador General del Programa, y Coordinadora de Gestión de Becas	---

Responsable	Observaciones
Nelson Federico Mora - Coordinador General del Programa, Lorena Milessi Coordinadora de Gestión de Becas	---
Nelson Federico Mora - Coordinador General del Programa, Lilian Guccione Coordinadora de Gestión de Becas	---
Nelson Federico Mora - Coordinador General del Programa, Lilian Guccione Coordinadora de Gestión de Becas	---
Nelson Federico Mora - Coordinador General del Programa, Lilian Guccione Coordinadora de Gestión de Becas	---

Responsable	Observaciones
nbre de 2017.	
Nelson Federico Mora - Coordinador General del Programa, Lilian Guccione Coordinadora de Gestión de Becas	---
s agrícolas y agro mecánicas de gestión	
Nelson Federico Mora - Coordinador General del Programa, Lilian Guccione Coordinadora de Gestión de Becas y Nivelación de Idiomas	---
Nelson Federico Mora - Coordinador General del Programa, Lilian Guccione Coordinadora de Gestión de Becas y Nivelación de Idiomas	---
echa de las actividades académicas,	
Nelson Federico Mora - Coordinador General del Programa, Lilian Guccione Coordinadora de Gestión de Becas y Nivelación de Idiomas	---

Responsable	Observaciones
Nelson Federico Mora - Coordinador General del Programa, Lilian Guccione Coordinadora de Gestión de Becas y Nivelación de Idiomas	---
Nelson Federico Mora - Coordinador General del Programa, Lilian Guccione Coordinadora de Gestión de Becas y Nivelación de Idiomas	---
Nelson Federico Mora - Coordinador General del Programa, y Coordinadora de Gestión de Becas	---
Nelson Federico Mora - Coordinador General del Programa, Lilian Guccione Coordinadora de Gestión de Becas y Nivelación de Idiomas	---
Nelson Federico Mora - Coordinador General del Programa, Marlene González Coordinadora de Gestión de Becas	---

Responsable	Observaciones
Nelson Federico Mora - Coordinador General del Programa, Lilian Guccione Coordinadora de Gestión de Becas y Nivelación de Idiomas	---
Nelson Federico Mora - Coordinador General del Programa, Lilian Guccione Coordinadora de Gestión de Becas y Nivelación de Idiomas	---
Nelson Federico Mora - Coordinador General del Programa, Lilian Guccione Coordinadora de Gestión de Becas y Nivelación de Idiomas	---
Nelson Federico Mora - Coordinador General del Programa, Lilian Guccione Coordinadora de Gestión de Becas y Nivelación de Idiomas	---

Responsable	Observaciones
Nelson Federico Mora - Coordinador General del Programa, Lilian Guccione Coordinadora de Gestión de Becas y Nivelación de Idiomas	---
Nelson Federico Mora - Coordinador General del Programa, y Coordinadores	---
Nelson Federico Mora - Coordinador General del Programa, Lilian Guccione Coordinadora de Gestión de Becas	---
Nelson Federico Mora - Coordinador General del Programa, Lourdes Santacruz Gestión de la Información	---

Responsable	Observaciones
Andrea Picaso - Coordinadora General del Programa, Emmanuel Velázquez Coordinador de Retorno.	---
	---
Andrea Picaso - Coordinadora General del Programa, Emmanuel Velázquez Coordinador de Retorno	---
	---

Responsable	Observaciones
Andrea Picaso - Coordinador General del Programa; María Liz Caballero - Coordinadora de Administración y Finanzas	---
	---
Andrea Picaso - Coordinador General del Programa; María Liz Caballero - Coordinadora de Administración y Finanzas	

PARTE 10 - LECCIONES APRENDIDAS	FECHA DE ÚLTIMA ACTUALIZACIÓN
	31/12/22

1-Gestion de Recursos Humanos

EN RELACION A TALENTOS HUMANOS- CAPACITACIONES:

1- Se trabajó en la elaboración del Diagnostico de Necesidades de Capacitación 2022 en forma conjunta con la DACHC, y por Resolución DACHC N° 22 se aprobó el Plan Anual de Capacitación (PACAP) del Ejercicio Fiscal 2022.

2- Fortalecimiento de ciertas coordinciones con la incorporación de pasantes a varias áreas

EN RELACION A LA ASISTENCIA A LOS BECARIOS Y BECARIOS RETORNADOS:

1- Se ha agilizado la atención a los becarios y postulantes, asignándoles a cada ejecutivo del área de Gestión de Becas, ciertas convocatorias. Diferenciando en Gestión de Becas Autogestionadas y Gestión de Becas Asistidas, cerradas o por agencias para una mejor atención a los becarios.

2- Se han tomado en cuenta los criterios de otorgamiento de beneficios en el marco emergencia nacional en todo el territorio de la República del Paraguay, ante la pandemia declarada por la Organización Mundial de la Salud a causa del Covid-19 o Coronavirus y se establecieron medidas administrativas, por medio de Resolución PNB N° 89/2020, la cual luego fue modificada y ampliada por la Resolución PNB N° 325/2020.

3- Se realiza la asistencia a becarios retornados de forma presencial, vía correo electrónico, vía telemática (zoom, google meet, teams) y vía telefónica (línea baja de la UEP, whatsapp) a fin de atender las consultas de los retornados.

4- Se ha expedido la constancia de cumplimiento cabal de obligaciones de retorno y permanencia, a los becarios que han completado el monitoreo de los 5 años conforme a lo establecido contractualmente.

5- Se ha solicitado cambios en el SPI en tareas de Retorno año 0 al 5 para la incorporacion de seguimiento de becarios con mision del estado, conforme a lo establecido en el dictamen N° 05/2022.

6- La Coordinación de Retorno se ha traslado hasta la ciudad de Encarnación y Concepción para la recepción en fisico de los documentos y apoyo en la carga y finalización de tareas de retorno.

7- Incorporación en el check list de la declaración jurada de conocimiento de guías y autorización al Programa para solicitar información en representación del becario sobre situaciones academicas y/o administrativas a la Universidad y/o centros de estudios donde el becario cursara sus estudios.

8- Actualizacion clausula del Contrato, en el apartado de retorno con respecto a la entrega de documentaciones que acrediten el fin satisfactorio del programa de estudios.

2- Gestión de Recursos de Comunicación

1- Actualización continua del sitio web de BECAL, a fin de proporcionar mayor dinamismo a la interacción con el público meta. Documentaciones cargadas al día en las páginas correspondientes a cada área en el portal web, a fin de contar con documentos actualizados. Redacción y elaboración de materiales informativos sobre temas principales del Programa y su correspondiente publicación en la web y las redes sociales del Programa.

2- Producción de contenido para elaboración de videos, flyers, gráficos, realización de fotografía, filmación y edición de materiales audiovisuales, conforme a los lineamientos en cuanto a formatos de diseño y normas gráficas del Ministerio de Hacienda y MITIC, para sus posteriores publicaciones en la web del Programa, como también en las diversas plataformas de redes sociales disponibles; y envío a los medios de comunicación.

3- Realización de cobertura periodística de actividades de BECAL, redacción y supervisión de los boletines, comunicados, noticias, gacetillas de prensa, como también del contenido que

3-Gestión de Adquisiciones /Operativas

1 - La oficina de BECAL cuenta con mejores y mayor espacio para los funcionarios del Programa, mejorando así la calidad de los servicios y asistencia a becarios y público en general.
2 - En el afán de la mejora continua y la de ofrecer mejores servicios, fue solicitado a la Dirección Administrativa el concurso de los profesionales en arquitectura, para el proyecto y diseño de la reorganización de los espacios físicos y la incorporación del espacio físico para la atención de nuestros clientes directos o potenciales (postulantes, bearios, becarios retornados), nuestros aliados estratégicos (representantes de las agencias especializadas, y de las distintas universidades), atención a los representantes gubernamentales, de la Sociedad Civil, y de la prensa. Entendemos que con el resideno y el buen uso de los espacios, rendundará en beneficio de los colaboradores, y reflejará los objetivos de BECAL (fortalecimiento de la investigación, innovación y educación).